MUSIC - UNIVERSITY OF TORONTO
3 1761 12253165 0

Kabalevsky, Dmitry Borisovich
[Choruses, children's voices. Selections]
Shkol'nye gody

M
1997
K2M8
1985
c.1
MUSI

Digitized by the Internet Archive
in 2026 with funding from
University of Toronto

https://archive.org/details/31761122531650

Д. КАБАЛЕВСКИЙ

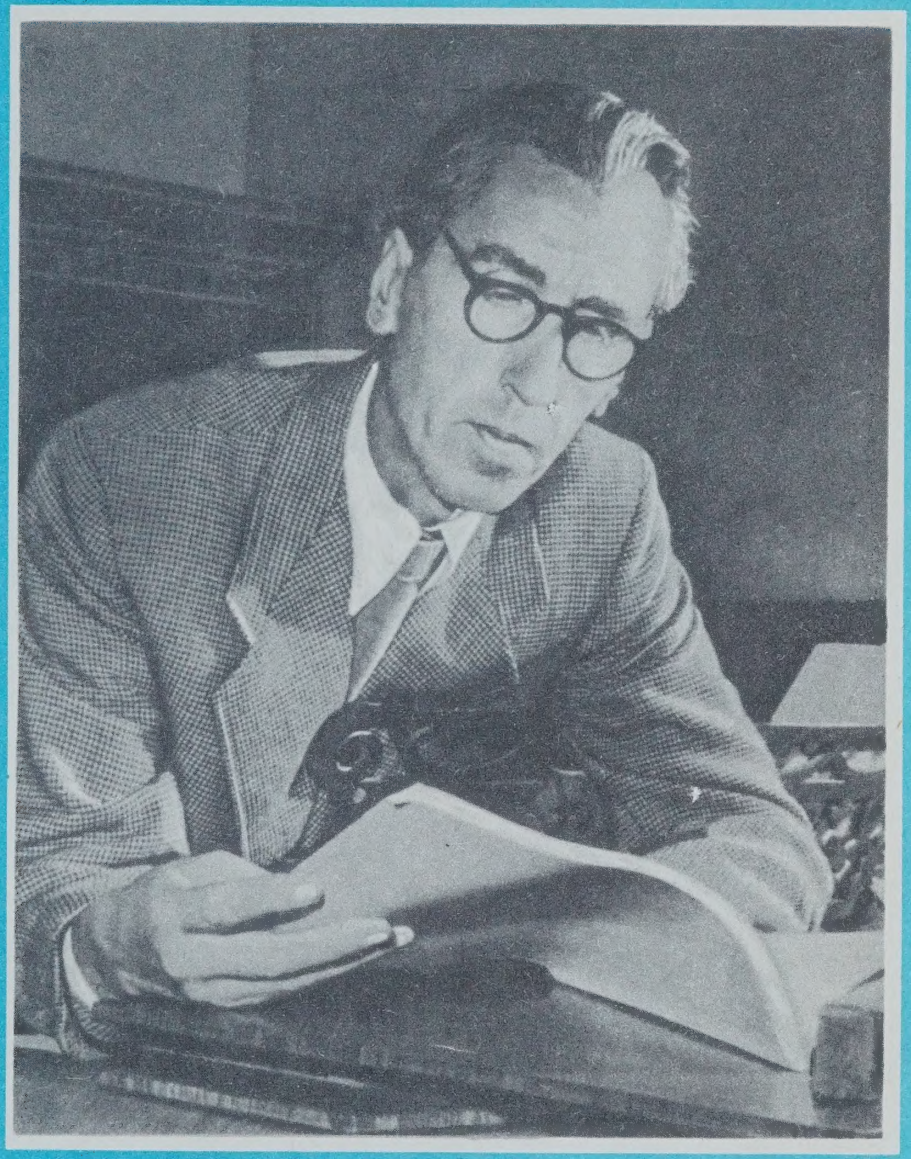

ПЕСНИ
ДЛЯ ДЕТЕЙ

Школьные годы

Д. КАБАЛЕВСКИЙ

Школьные годы

ПЕСНИ ДЛЯ ДЕТЕЙ

В СОПРОВОЖДЕНИИ ФОРТЕПИАНО

МОСКВА «МУЗЫКА» 1985

LIBRARY
JAN
16
M
1997
K2 M8
1985

© Издательство «Музыка», 1985 г. Составление.

Для младшего возраста

ЗВЕЗДОЧКА

ПЕСНЯ ОКТЯБРЯТ

Слова В. ВИКТОРОВА

Музыка Д. КАБАЛЕВСКОГО

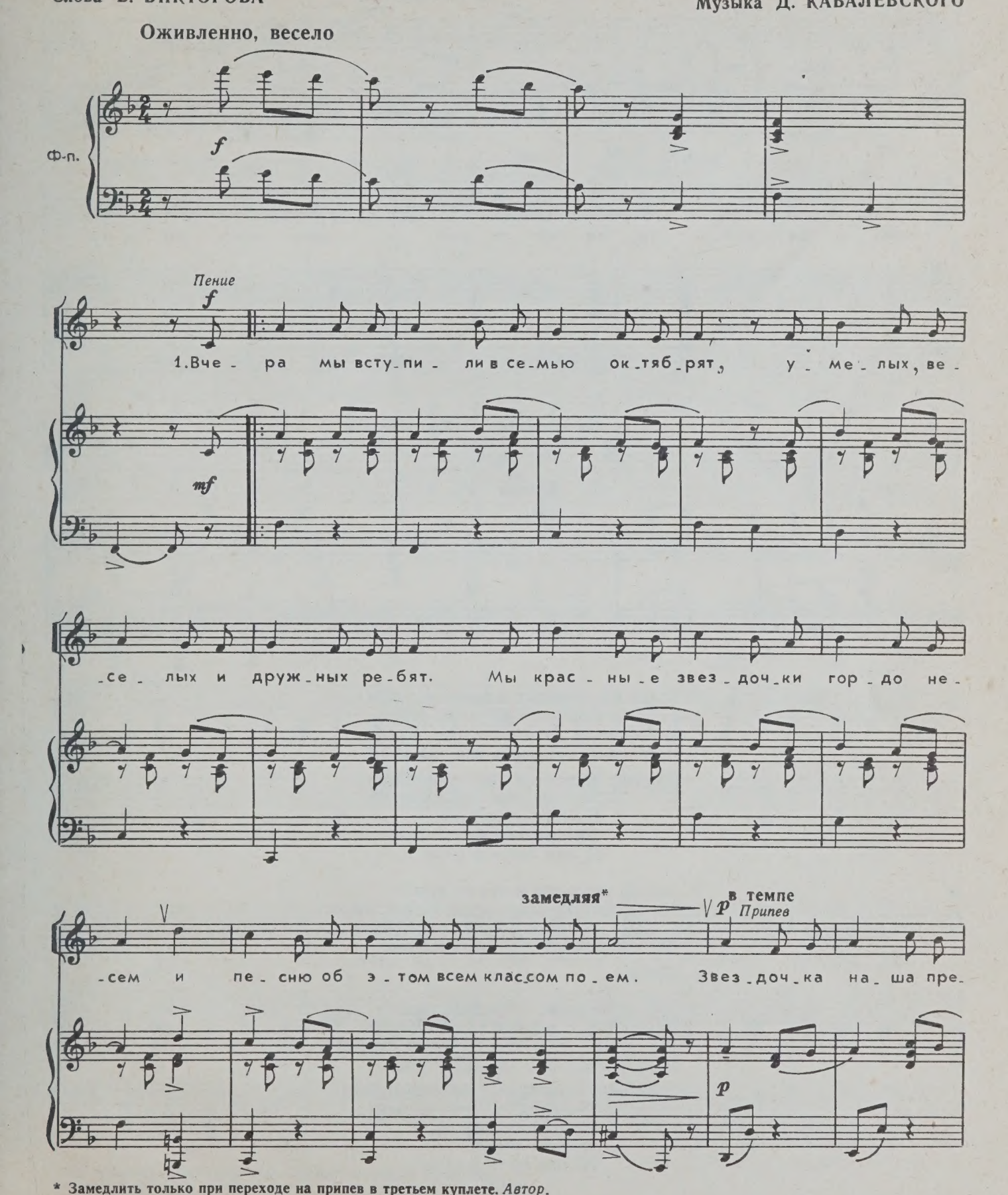

* Замедлить только при переходе на припев в третьем куплете. *Автор.*

12959

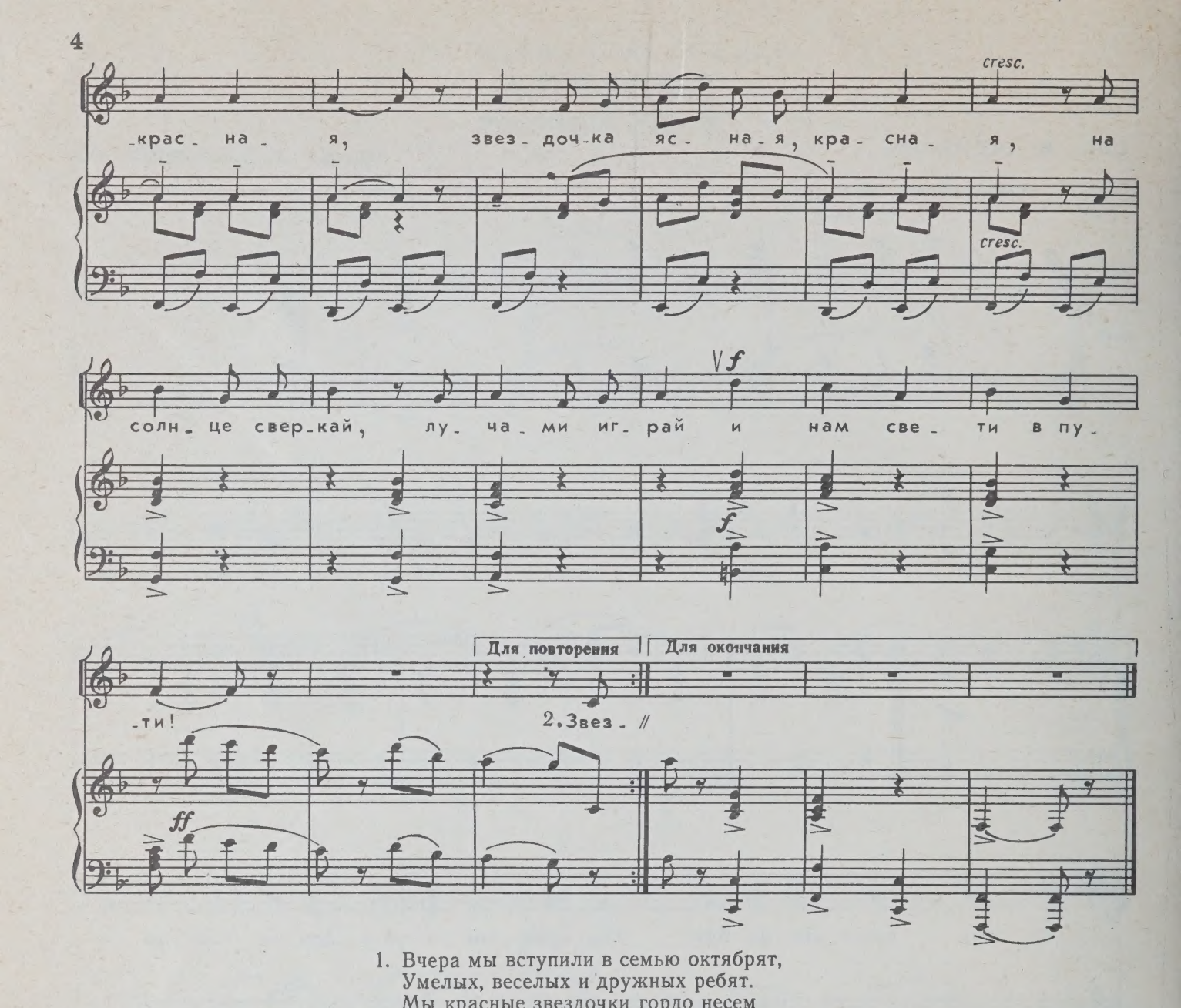

1. Вчера мы вступили в семью октябрят,
Умелых, веселых и дружных ребят.
Мы красные звездочки гордо несем
И песню об этом всем классом поем.

Припев: Звездочка наша прекрасная,
Звездочка ясная, красная,
На солнце сверкай,
Лучами играй
И нам свети в пути!

2. Звезду самолеты несут на крыле,
На башнях Кремля звезды светят земле,
И рады все люди в Советской стране,
Что звездочка наша уже на Луне.

Припев

3. Звезда на пилотке солдата горит,
Звезда нам о мирном труде говорит.
На детском флажке и на флаге страны
Родные советские звезды видны.

Припев: Звездочка наша прекрасная,
Звездочка ясная, красная,
На солнце сверкай,
Лучами играй
И нам свети в пути!

ПЕСНЯ О ШКОЛЕ

Слова В. ВИКТОРОВА

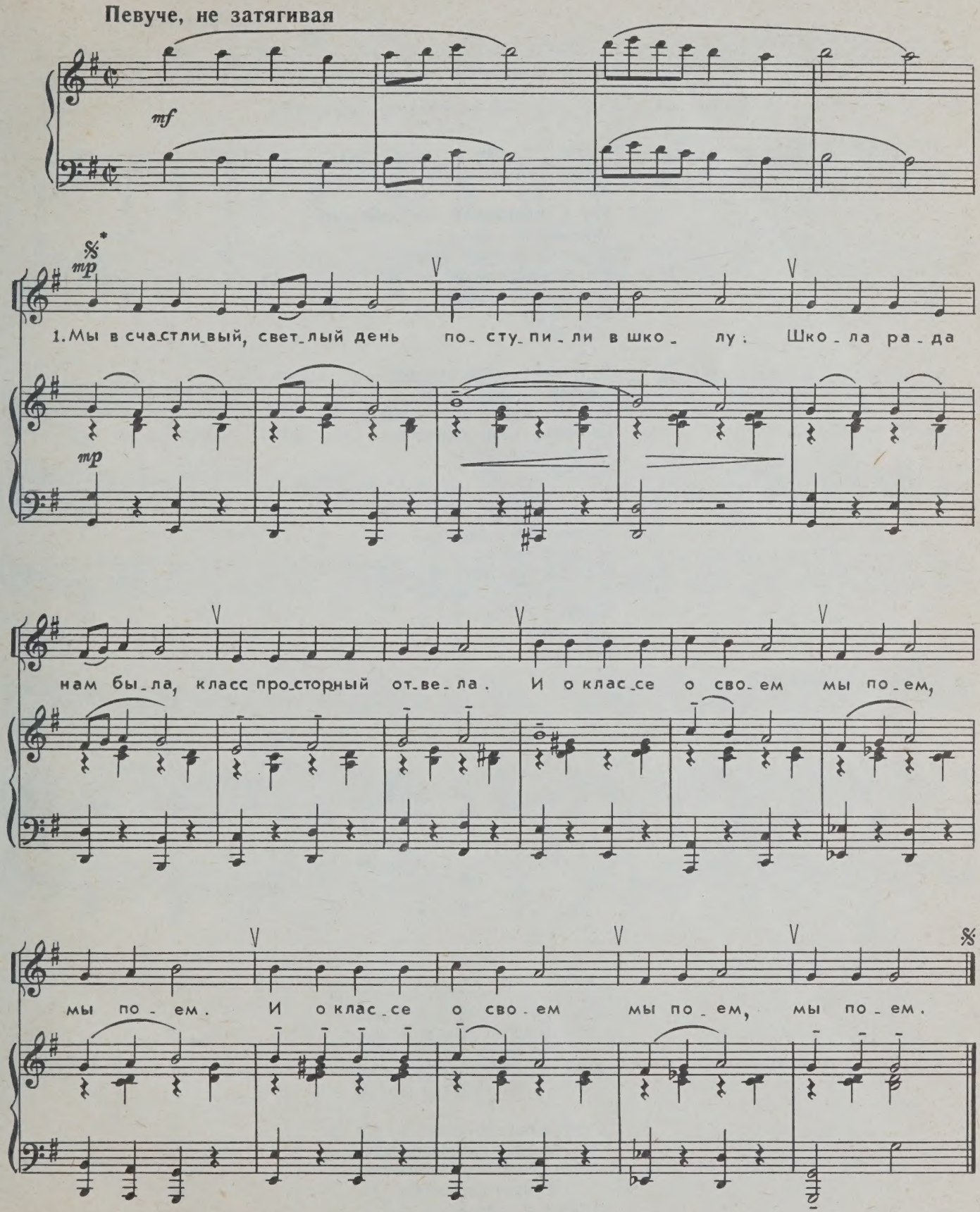

* Вступление исполняется перед первым и третьим куплетами

1. Мы в счастливый, светлый день
Поступили в школу.
Школа рада нам была,
Класс просторный отвела.
И о классе о своем
Мы поем,
Мы поем.

2. Ждут нас новые друзья —
Буквы, цифры, ноты.
Вот учитель входит в класс,
Он всему научит нас.
Об учителе своем
Мы поем,
Мы поем.

3. Переменки и звонки,
И опять уроки.
Интересные дела,
Ну и песни без числа,
Потому что обо всем
Мы поем,
Мы поем.

ПЕРВОЕ МАЯ

Слова О. ВЫСОТСКОЙ

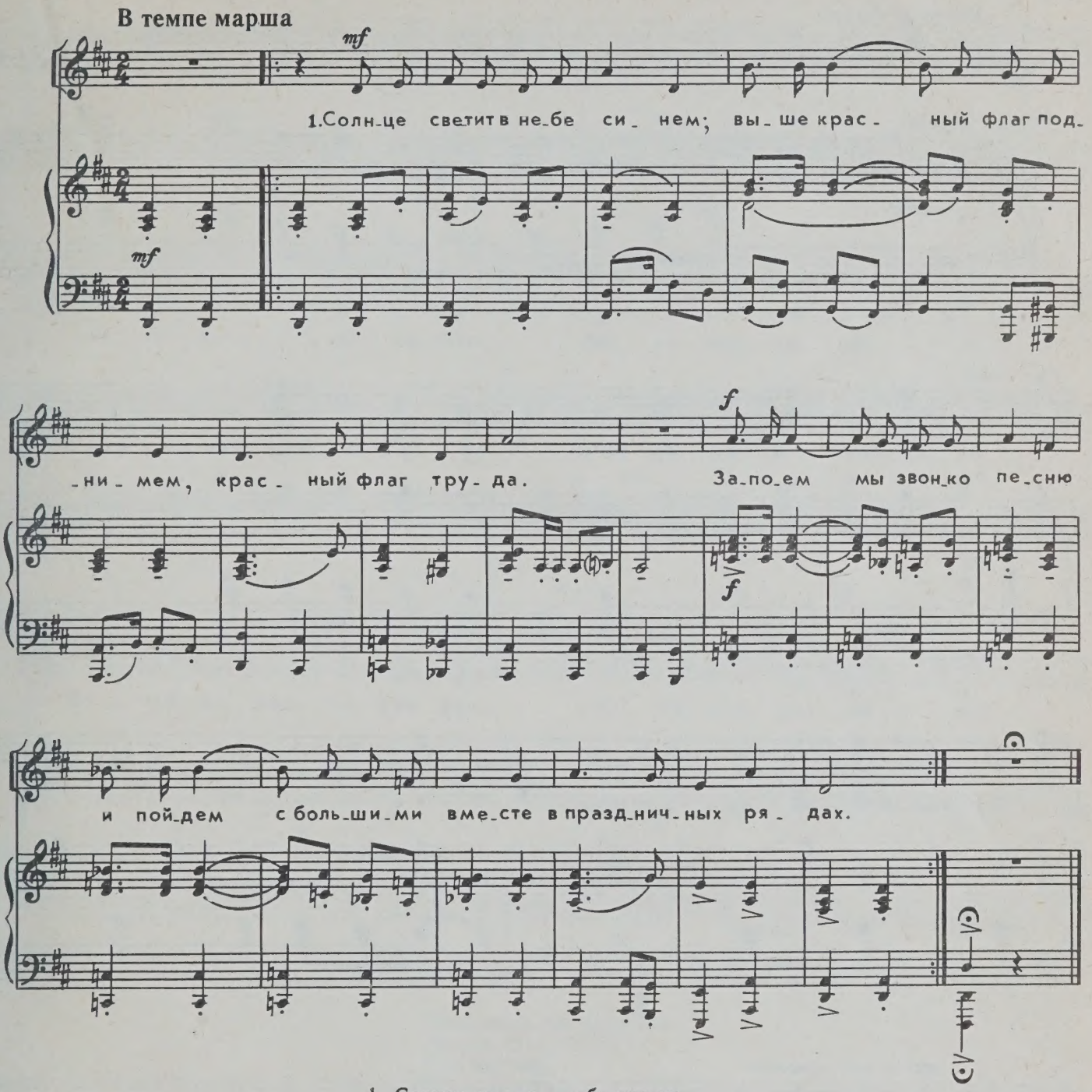

1. Солнце светит в небе синем;
Выше красный флаг поднимем,
Красный флаг труда.
Запоем мы звонко песню
И пойдем с большими вместе
В праздничных рядах.

2. Пусть рекою песня льется,
Этот праздник наш зовется
Первомайским днем.
За морями, за горами
Пойте, дети, вместе с нами,
Так, как мы поем!

ТРИ ПЕСНИ-ИГРЫ

1. Карусель

Слова Ив. РАХИЛЛО

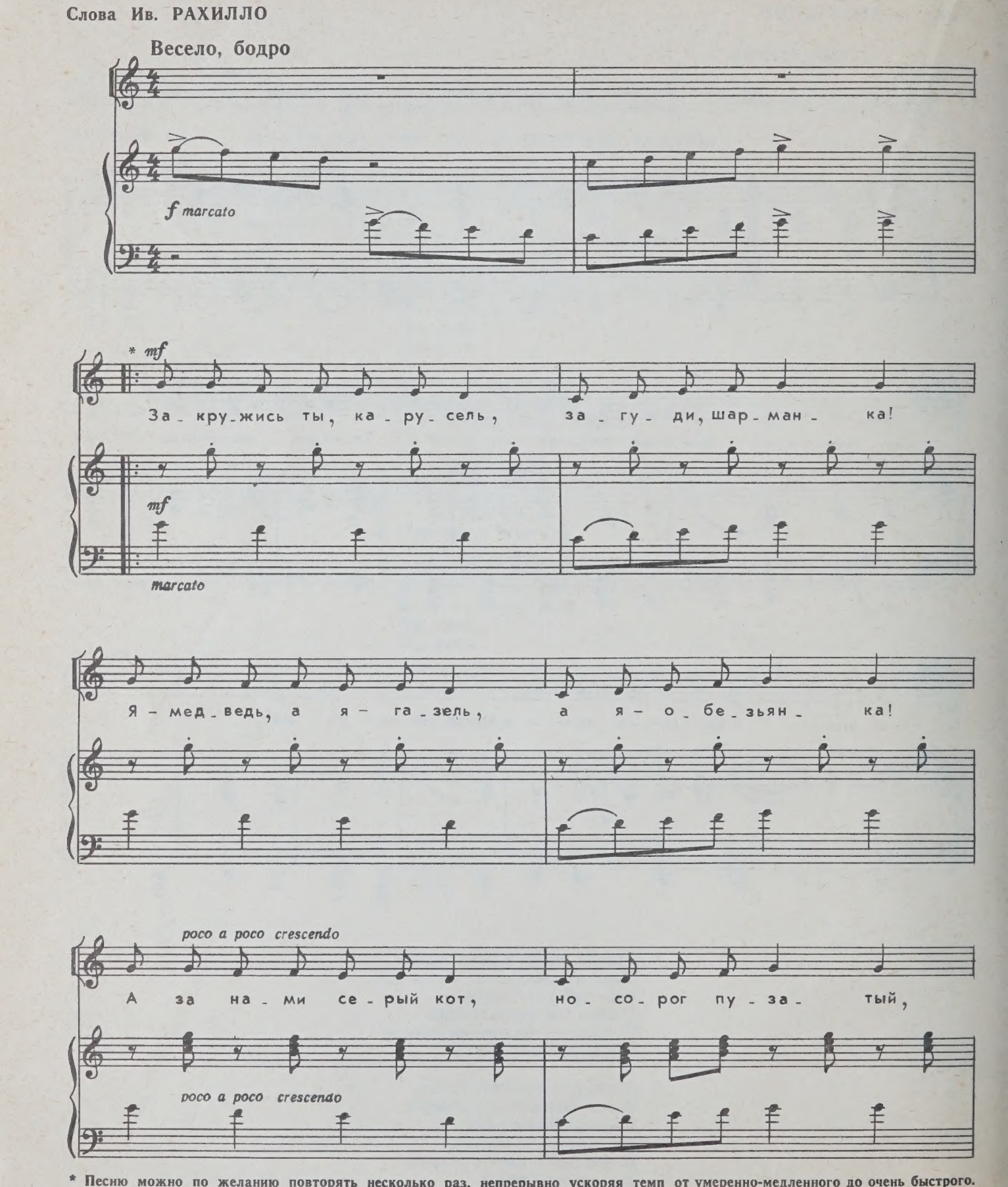

* Песню можно по желанию повторять несколько раз, непрерывно ускоряя темп от умеренно-медленного до очень быстрого.

© Издательство «Музыка», 1985 г.

12959

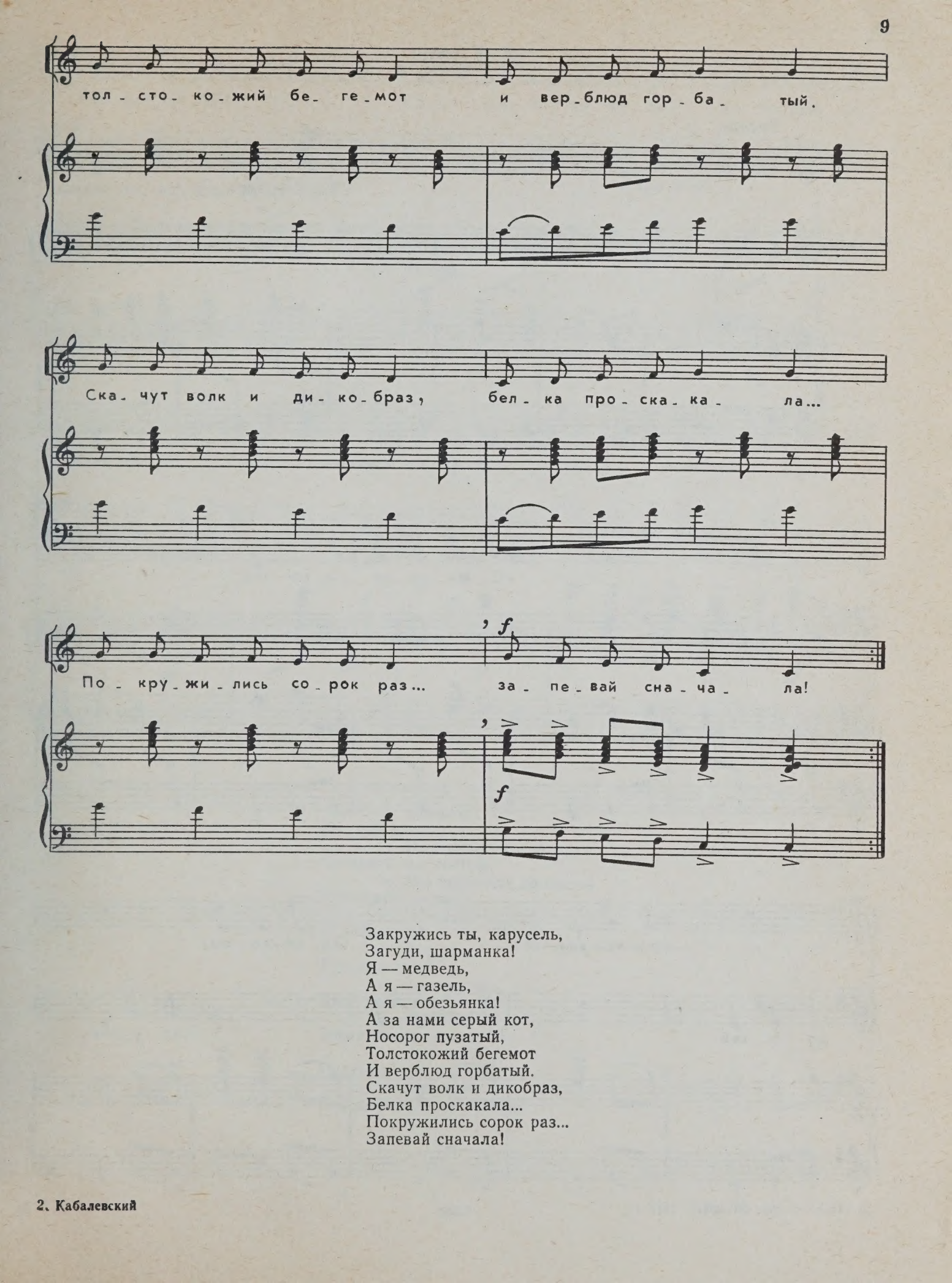

Закружись ты, карусель,
Загуди, шарманка!
Я — медведь,
А я — газель,
А я — обезьянка!
А за нами серый кот,
Носорог пузатый,
Толстокожий бегемот
И верблюд горбатый.
Скачут волк и дикобраз,
Белка проскакала...
Покружились сорок раз...
Запевай сначала!

2. Гости

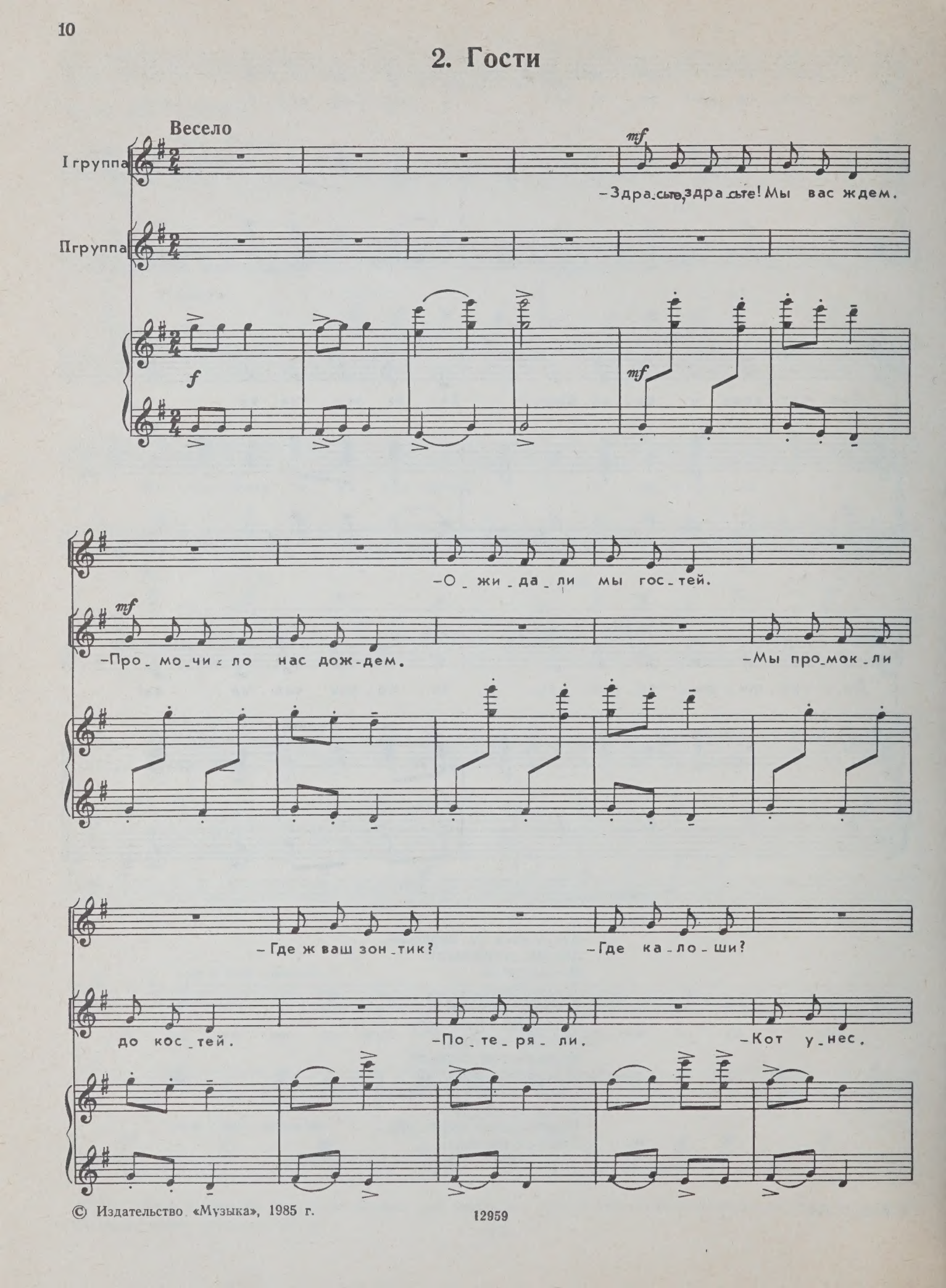

© Издательство «Музыка», 1985 г.

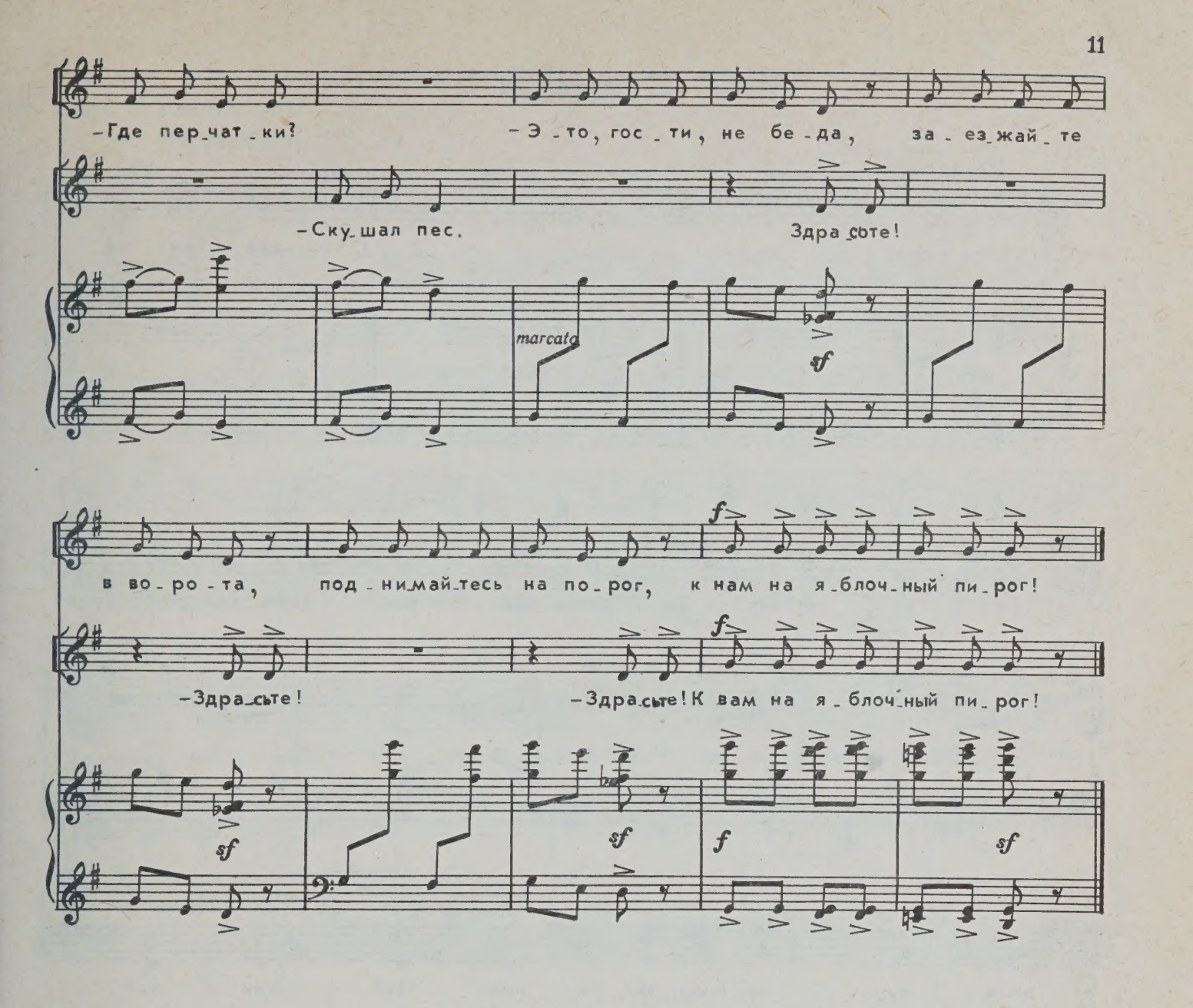

— Здрасьте, здрасьте!
Мы вас ждем.
— Промочило нас дождем.
— Ожидали мы гостей.
— Мы промокли до костей.
— Где ж ваш зонтик?
— Потеряли.
— Где калоши?
— Кот унес.
— Где перчатки?
— Скушал пес.
— Это, гости, не беда,
здрасьте!
Заезжайте в ворота,
здрасьте!
Поднимайтесь на порог,
здрасьте!
К нам на яблочный пирог!

3. Синичка

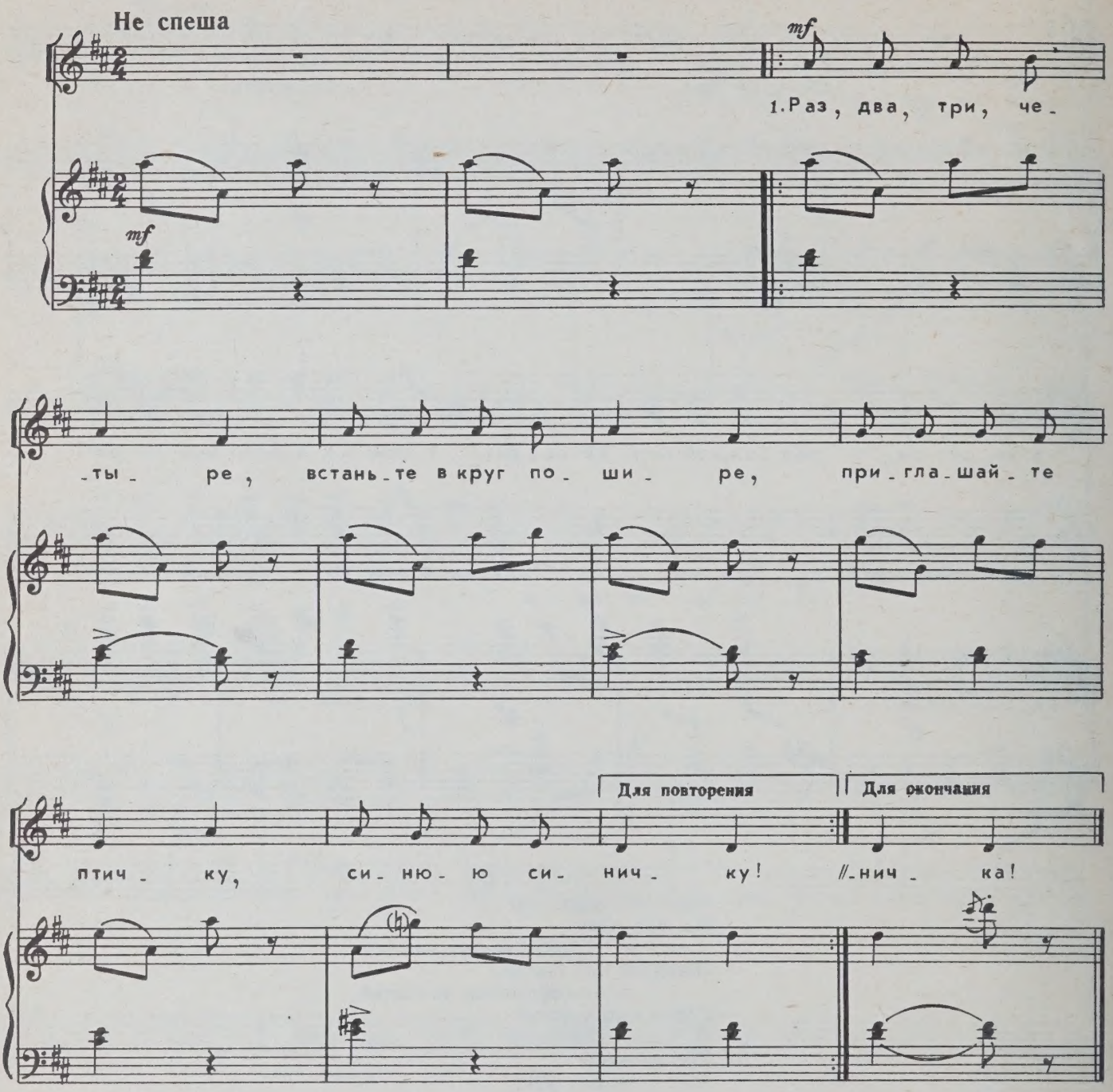

1. Раз, два, три, четыре,
Встаньте в круг пошире,
Приглашайте птичку,
Синюю синичку!

2. Пять, шесть, семь и восемь,
Разгулялась осень.
Залетай к нам, птичка,
Синяя синичка!

ВЕСЕННИЕ ПОДСНЕЖНИКИ

Слова С. ВИГДОРОВА

Неторопливо

p dolce

mf

Про_снулись к солнцу доб_ро_му ве_сенние под_снеж_ники. О_ни мне

p

всех ми_лей! Пусть мой бу_ке_тик ма_лень_кий ле_жит на Крас_ной

mf

пло_ща_ди у вхо_да в Мав_зо_лей!

Проснулись к солнцу доброму
Весенние подснежники.
Они мне всех милей!
Пусть мой букетик маленький
Лежит на Красной площади
У входа в Мавзолей!

ДВЕ ПЕСЕНКИ

ИЗ КИНОФИЛЬМА «ПЕРВОКЛАССНИЦА»

1. Песенка первоклассников

Слова Е. ШВАРЦА

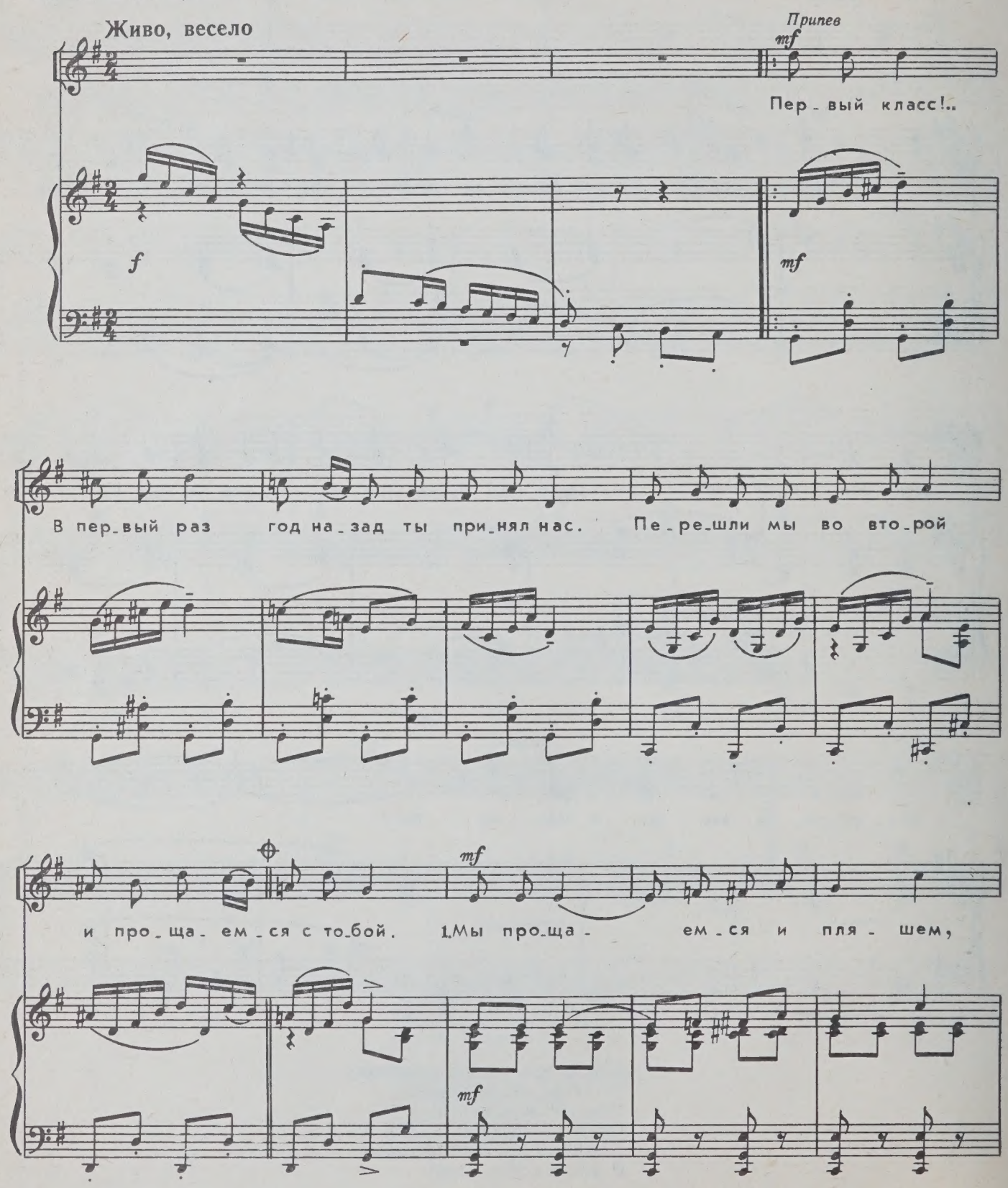

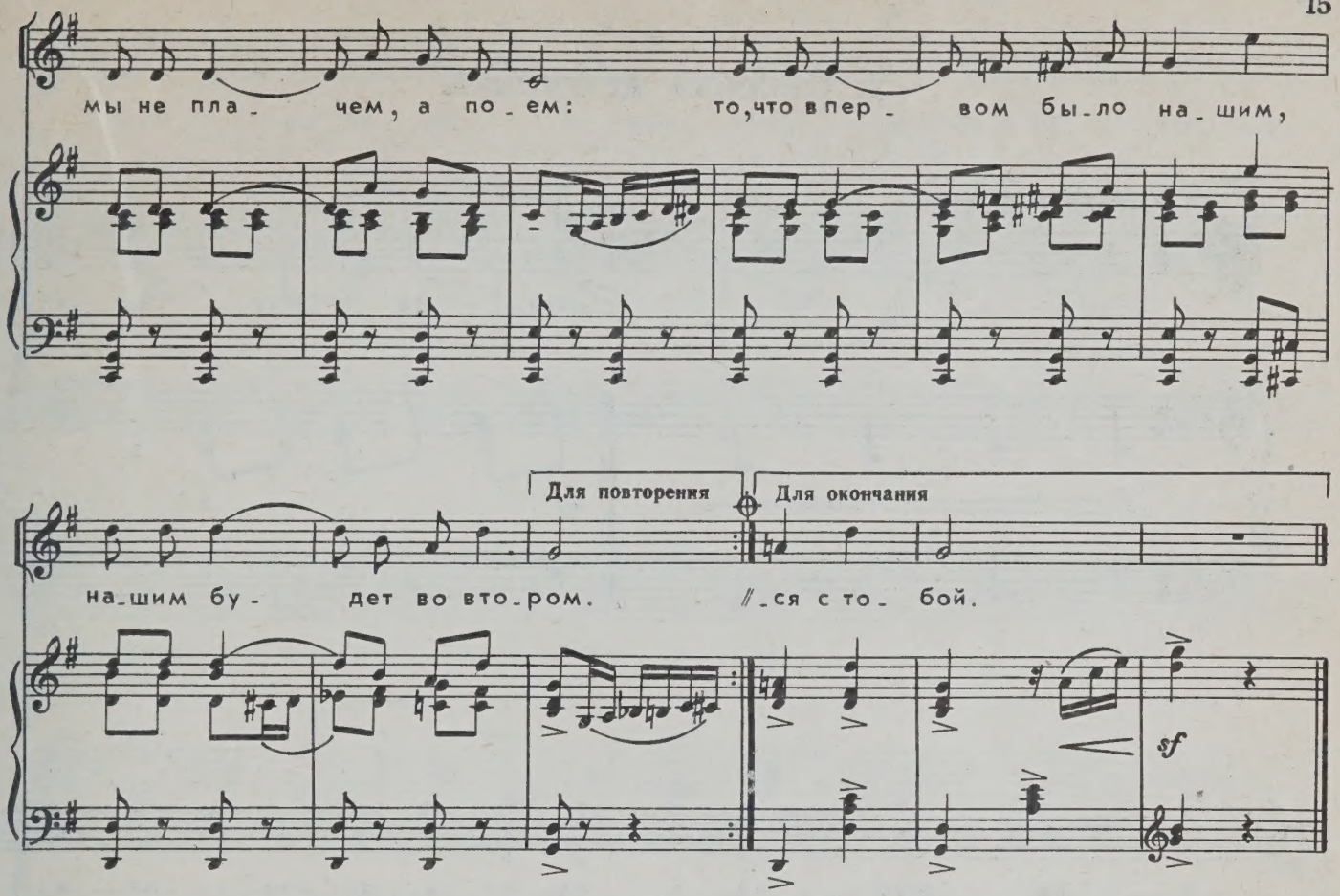

Припев: Первый класс!..
В первый раз
Год назад ты принял нас.
Перешли мы во второй
И прощаемся с тобой.

1. Мы прощаемся и пляшем,
Мы не плачем, а поем:
То, что в первом было нашим,
Нашим будет во втором.

Припев

2. Мел, доска, картины, карты
Вместе с нами перейдут.
Чуть повыше станут парты,
Вместе с нами подрастут.

Припев

3. Полюбили мы друг друга,
За подруг стоим горой,
И со мной моя подруга
Переходит во второй.

Припев

4. А учительница что же —
Разве бросит нас с тобой?
Нет, учительница тоже
Переходит во второй.

Припев

5. Так дорогою веселой
Мы шагаем, вставши в строй,
Вместе с классом, и со школой,
И со всей родной страной.

Припев: Первый класс!..
В первый раз
Год назад ты принял нас.
Перешли мы во второй
И прощаемся с тобой.

2. Песенка дежурной

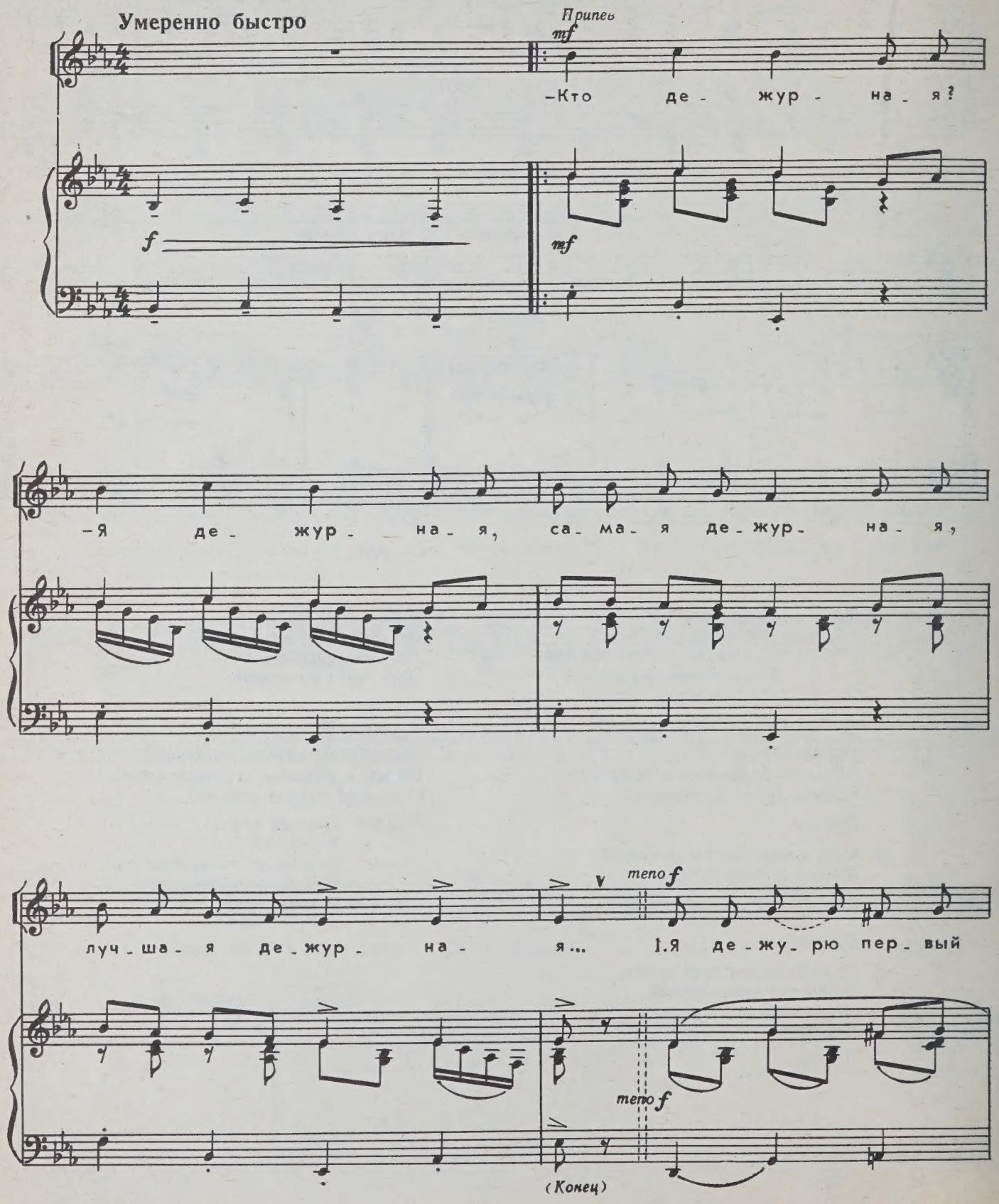

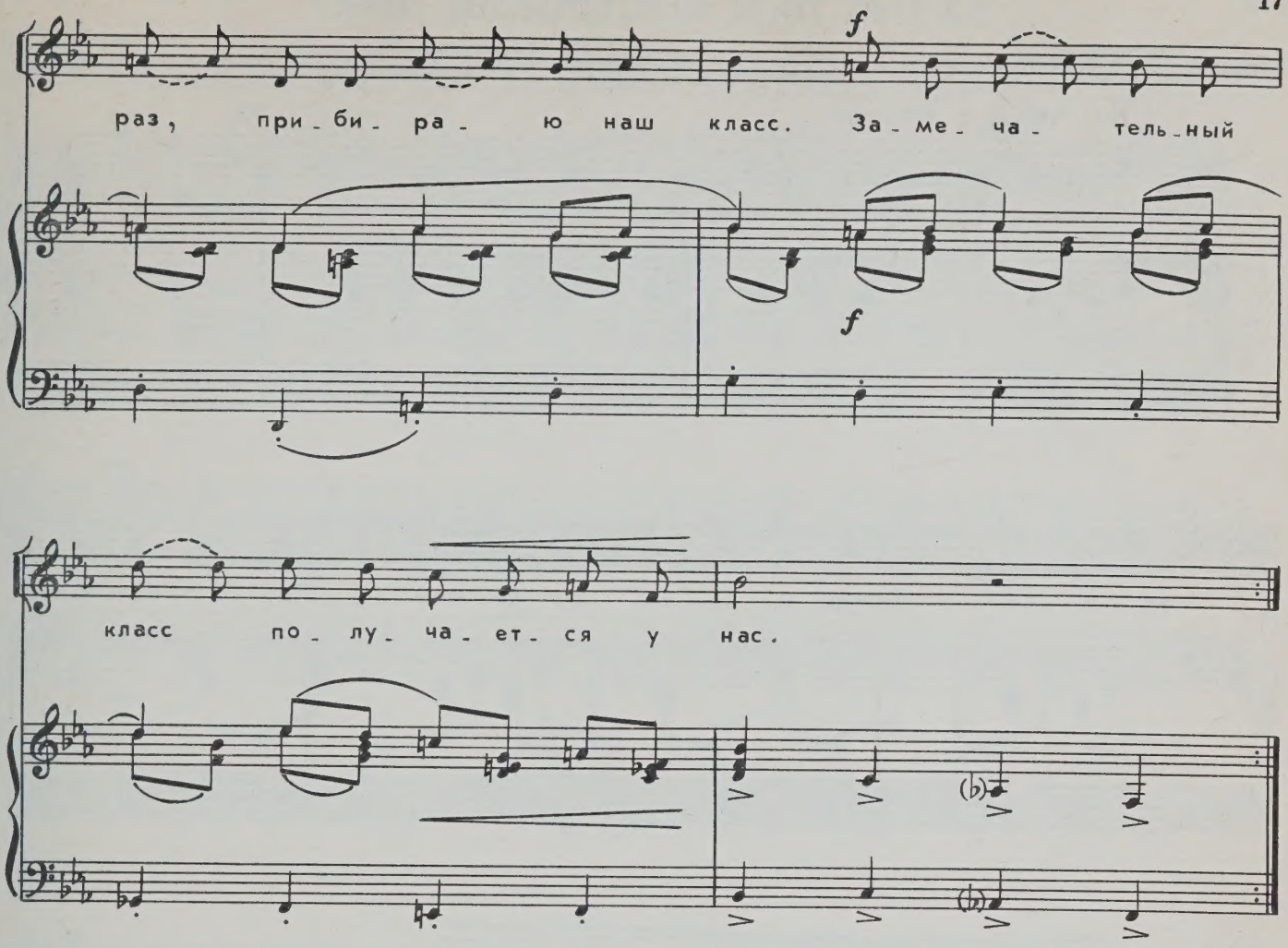

Припев: — Кто дежурная?
— Я дежурная,
Самая дежурная,
Лучшая дежурная...

1. Я дежурю первый раз,
Прибираю наш класс.
Замечательный класс
Получается у нас.

Припев

2. Вот доска заблестела,
Вот и стол засиял,
Даже наш кусочек мела
В десять раз белее стал!

Припев

3. Ах, какая красота!
Ах, какая чистота!
Замечательный класс
Получается у нас.

Припев: — Кто дежурная?
— Я дежурная,
Самая дежурная,
Лучшая дежурная...

ЗАЧЕМ НАМ ВЫСТРОИЛИ ДОМ?

Слова В. ВИКТОРОВА

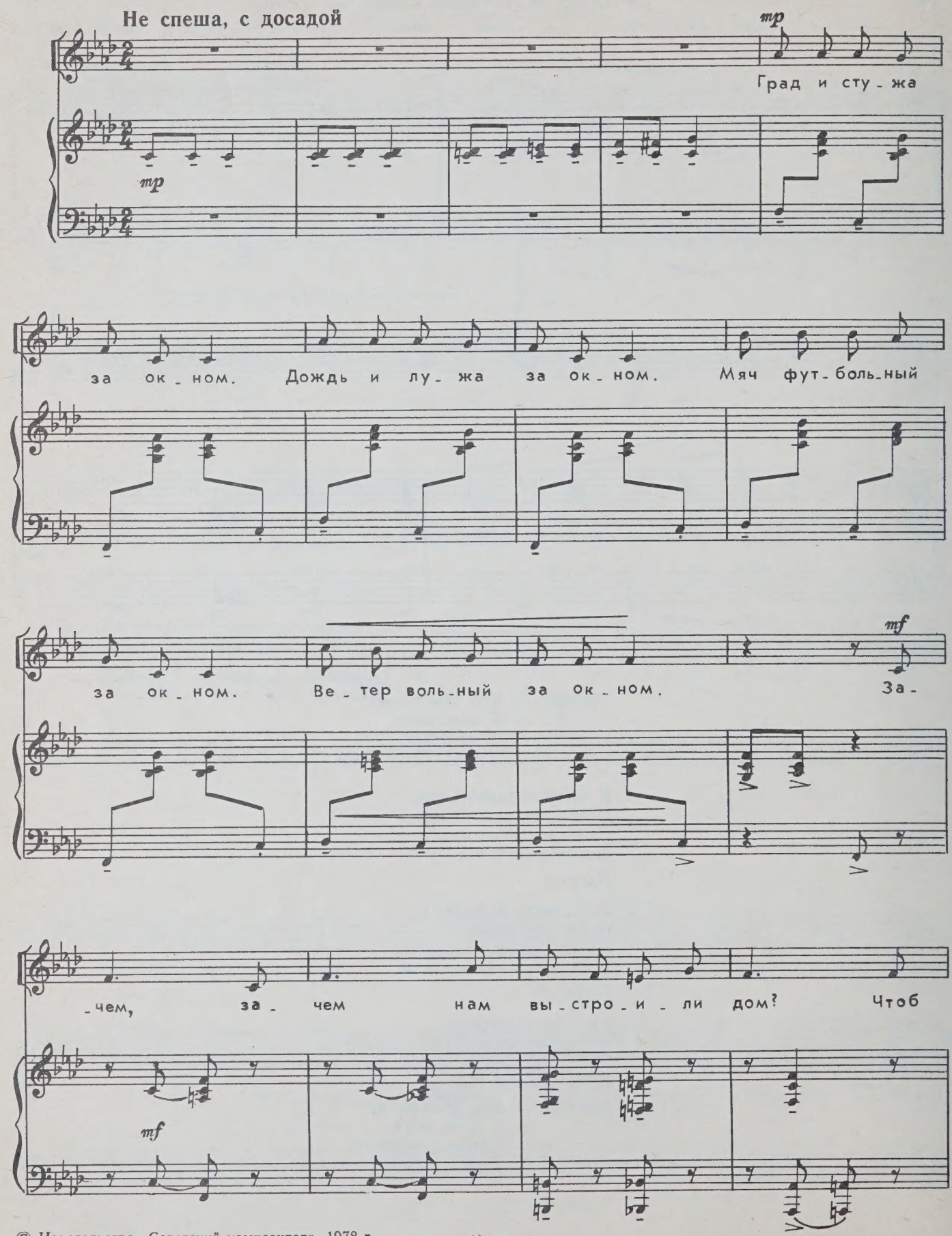

© Издательство «Советский композитор», 1978 г.

12959

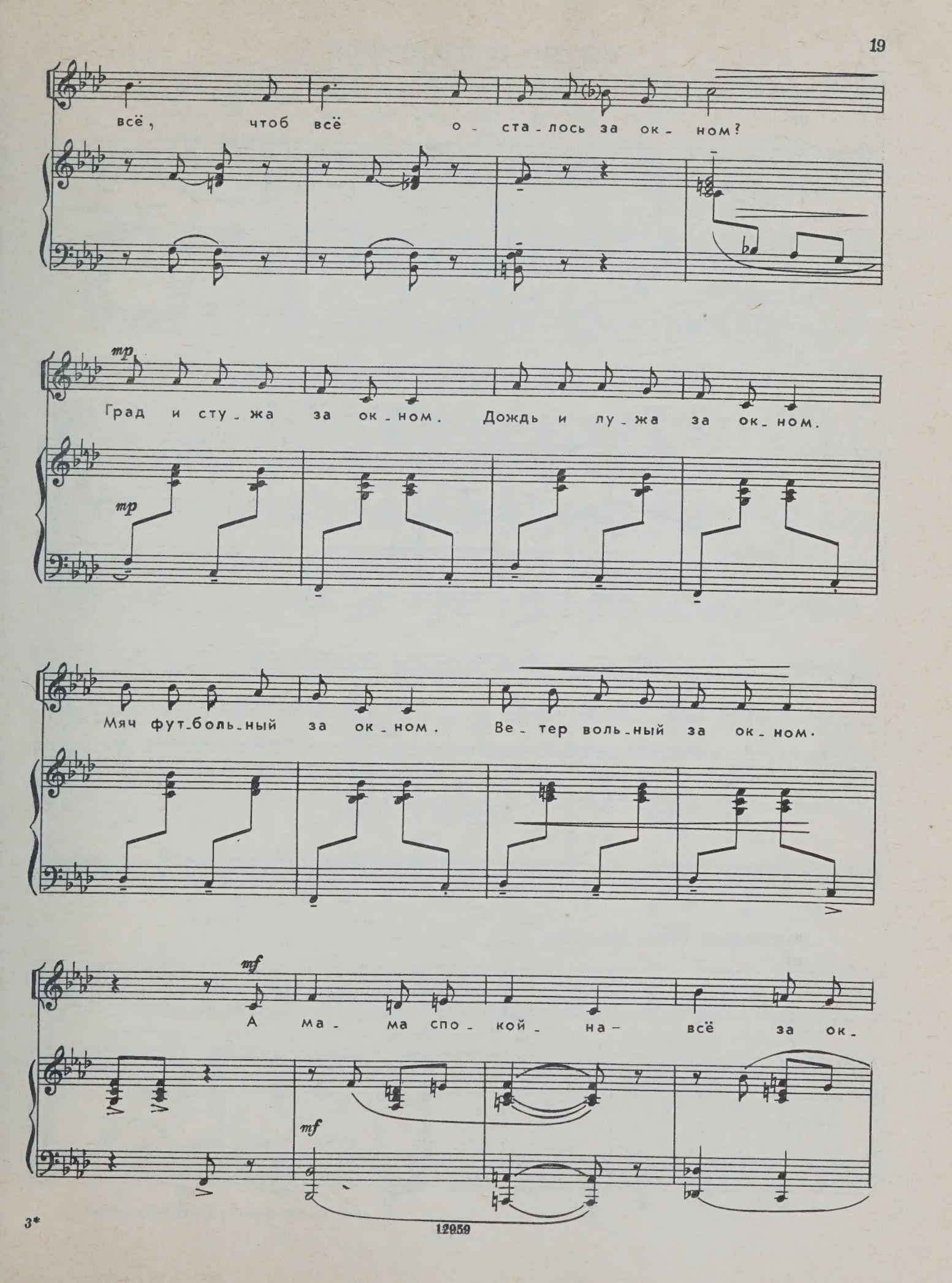
всё, чтоб всё о - ста - лось за ок - ном?
mp
Град и сту - жа за ок - ном. Дождь и лу - жа за ок - ном.
mp
Мяч фут - боль - ный за ок - ном. Ве - тер воль - ный за ок - ном.
mf
А ма - ма спо - кой - на - всё за ок -
mf

12959

-ном. Вот для че - го нам по - стро - и - ли дом!

p

Град и сту - жа... Дождь и лу - жа...

p

espress.

Мяч фут - боль - ный... Ве - тер воль - ный...

Медленнее, очень печально

mf

Вот для че - го нам по - стро - и - ли дом!

mf

ПОЛЕЧКА ПРО ОЛЕЧКУ

Слова З. АЛЕКСАНДРОВОЙ

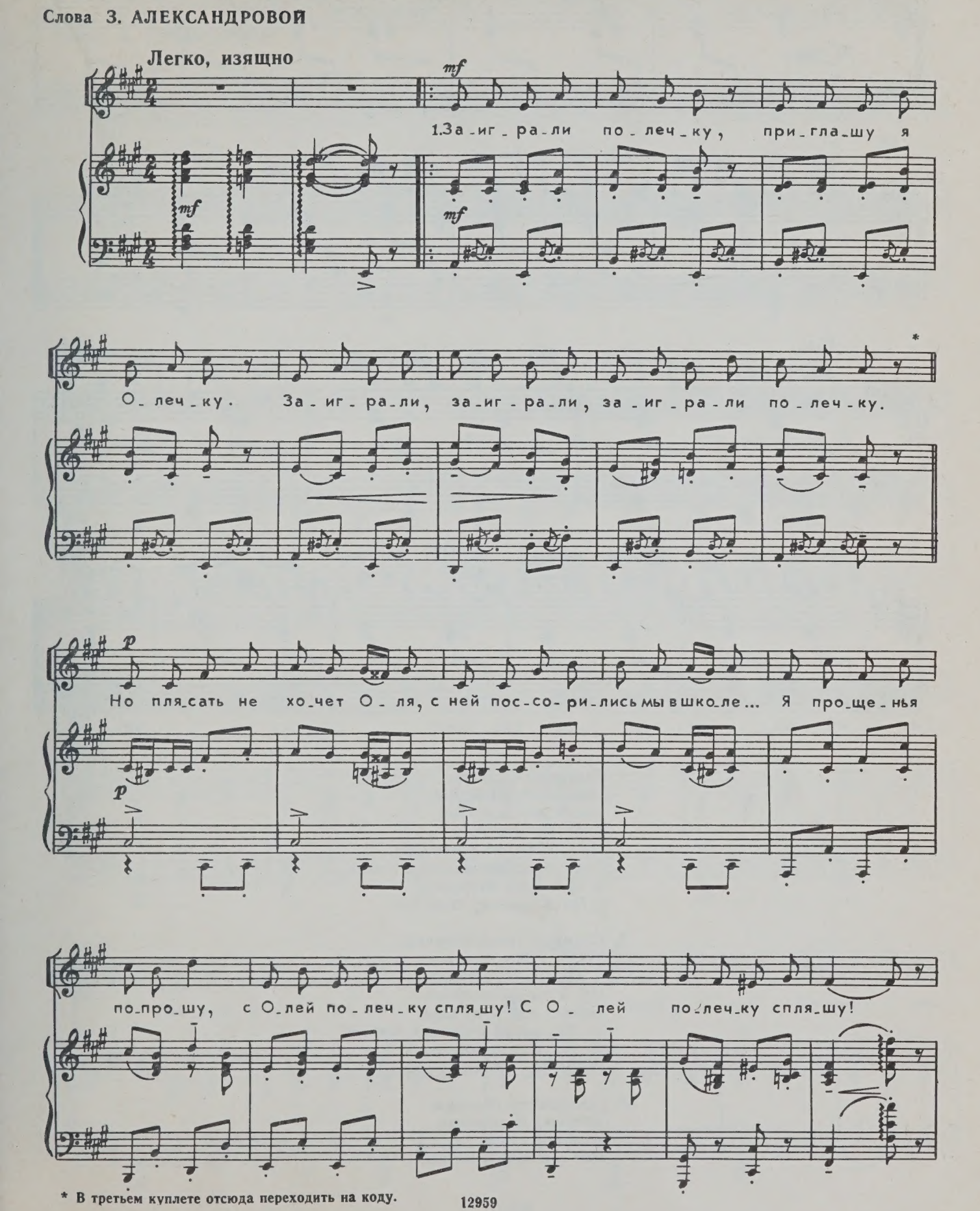

* В третьем куплете отсюда переходить на коду.

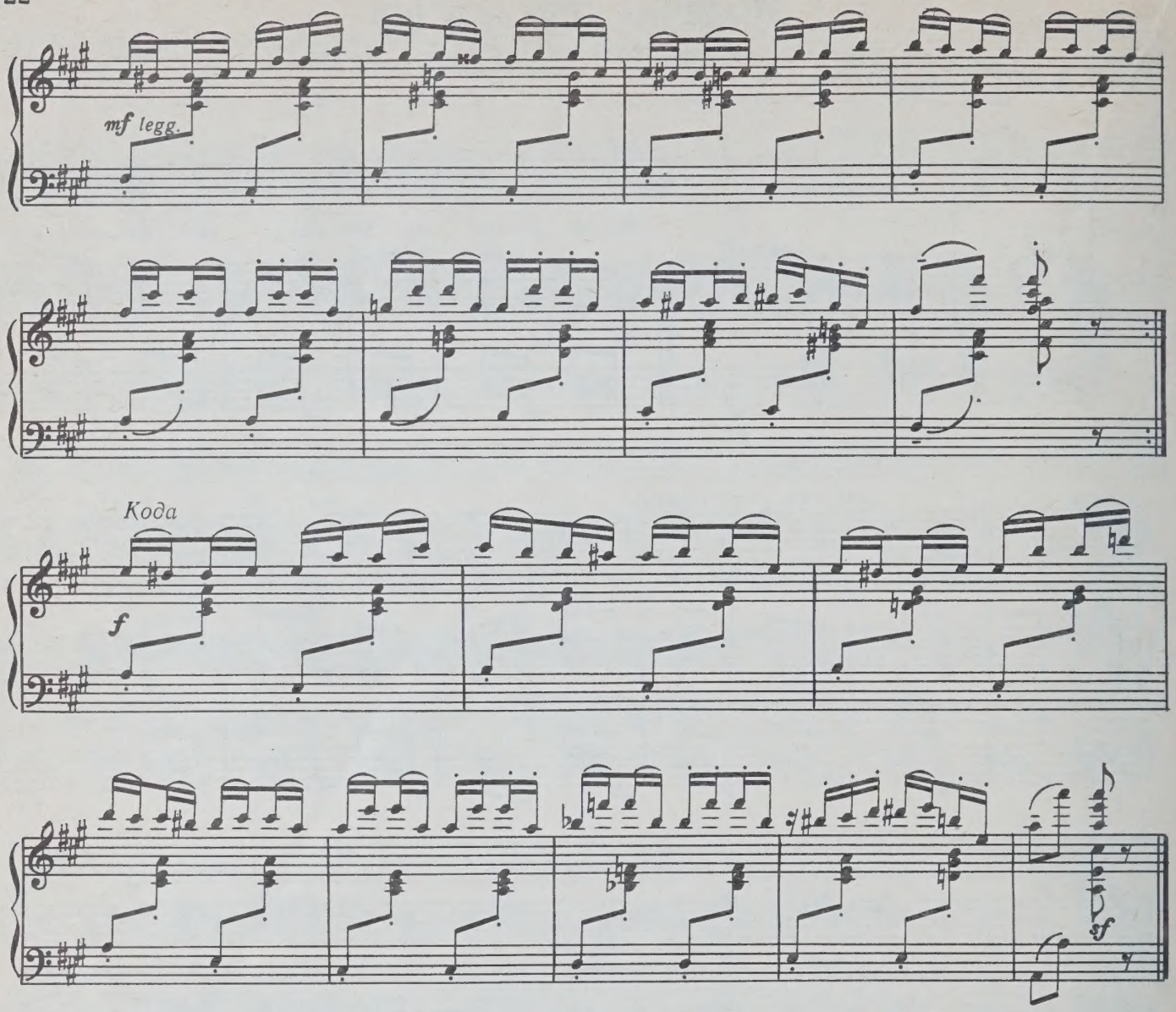

1. Заиграли полечку,
Приглашу я Олечку.
Заиграли, заиграли,
Заиграли полечку.
Но плясать не хочет Оля,
С ней поссорились мы в школе...
Я прощенья попрошу,
С Олей полечку спляшу!

2. Славный танец полечка,
Ты не дуйся, Олечка.
Я одна лишь виновата,
Ну, а ты нисколечко.
Подает мне руку Оля:
— Так давай мириться, что ли!
— Ну, а если мы друзья,
Разве нам сплясать нельзя?

3. Подружила полечка,
Закружила полечка,
И сегодня помирила
Нас с тобою, Олечка!

НАШ КРАЙ

Слова А. ПРИШЕЛЬЦА

С движением, певуче

mf

1.То бе-

mf

-рез-ка, то ря-би-на, куст ра-ки-ты

над ре-кой... Край род-ной, на-век лю-би-мый,

где най-дешь е-ще та-кой! Край род-ной, на-век лю-

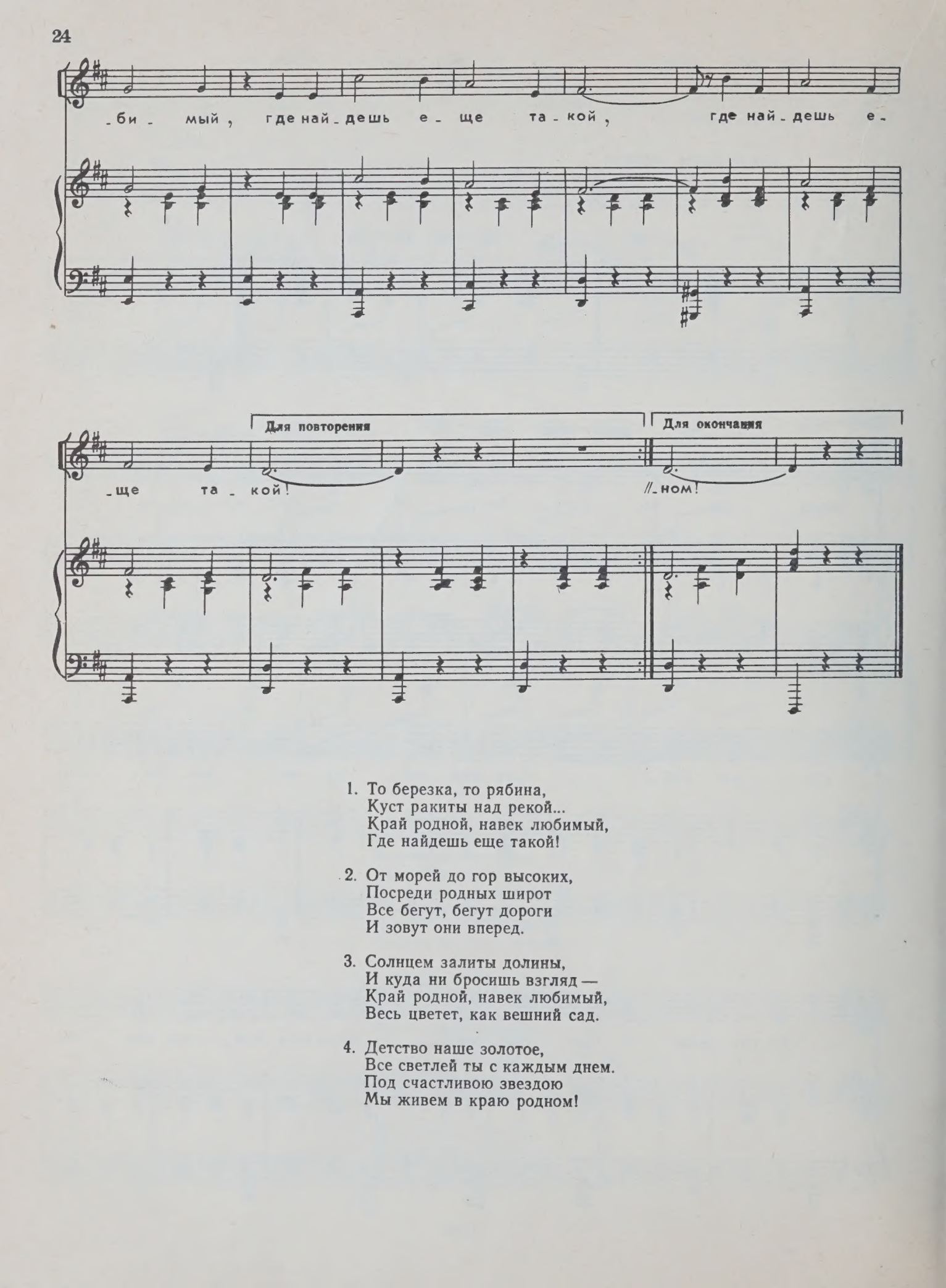

1. То березка, то рябина,
Куст ракиты над рекой...
Край родной, навек любимый,
Где найдешь еще такой!

2. От морей до гор высоких,
Посреди родных широт
Все бегут, бегут дороги
И зовут они вперед.

3. Солнцем залиты долины,
И куда ни бросишь взгляд —
Край родной, навек любимый,
Весь цветет, как вешний сад.

4. Детство наше золотое,
Все светлей ты с каждым днем.
Под счастливою звездою
Мы живем в краю родном!

Для среднего возраста

ПИОНЕРСКОЕ ЗВЕНО

Слова О. ВЫСОТСКОЙ

Весело, живо

mf

1. Есть пе-сен-ка лю-би-ма-я у на-ше-го зве-на, и друж-ба пи-о-нер-ска-я той пес-ней скреп-ле-на. Зве-но у нас хо-ро-ше-е, ве-се-ло-е зве-но. И что бы мы ни де-ла-ли, всег-да мы за-од-но. И что бы мы ни де-ла-ли, всег-

f *mf* *marcato*

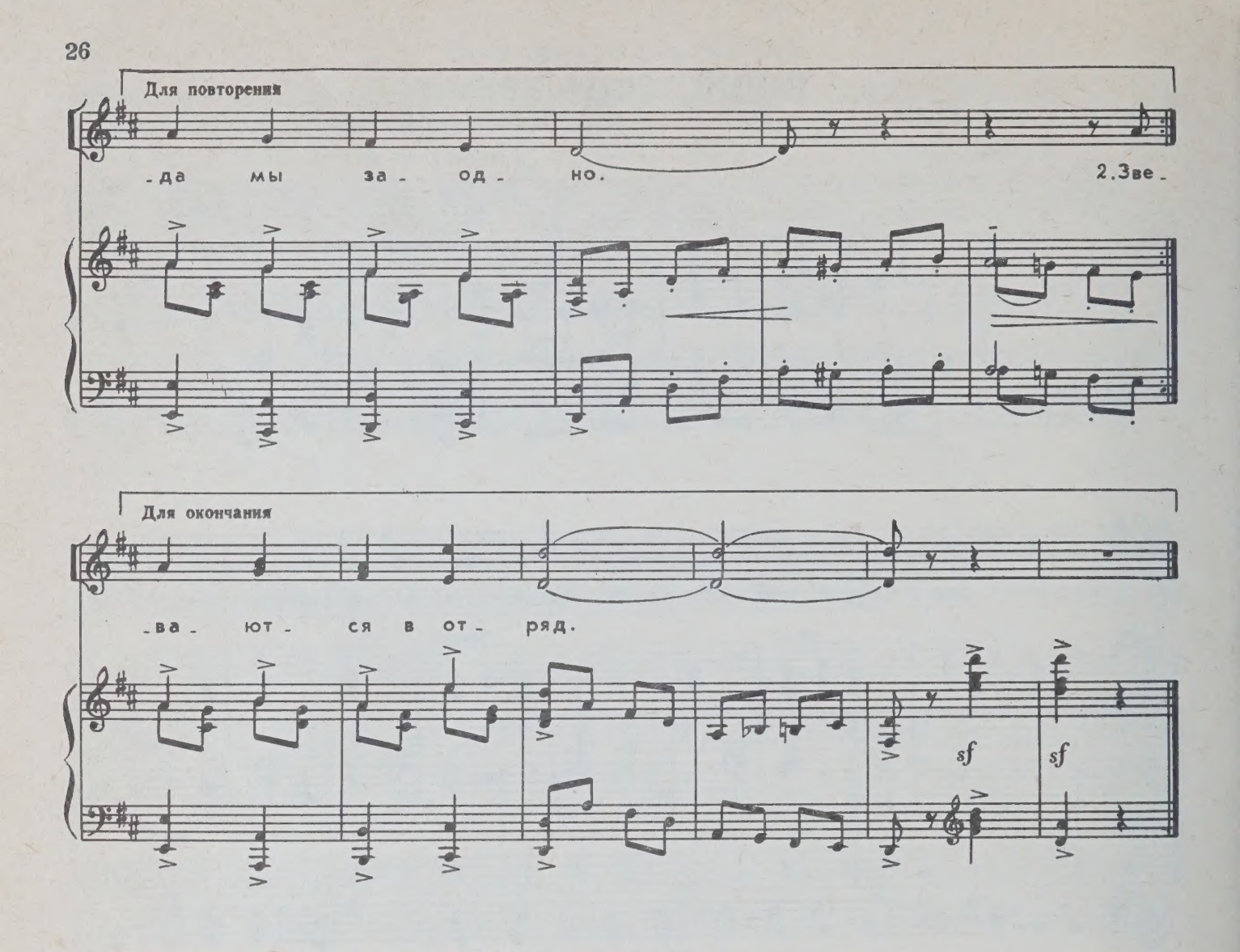

1. Есть песенка любимая
У нашего звена,
И дружба пионерская
Той песней скреплена.
Звено у нас хорошее,
Веселое звено.
И что бы мы ни делали,
Всегда мы заодно.

2. Звеном читаем книжку мы,
Звеном идем на пруд.
А если и поссоримся,
То лишь на пять минут.
И в классе на занятиях
Мы помним об одном:
Мы с двойками и с тройками
Воюем всем звеном.

3. Звено такое дружное
На свете не одно,
Ведь рядом с нами учится
Такое же звено.
В саду березки стройные
Вдоль школы встали в ряд.
А звенья пионерские
Сливаются в отряд.

ПЕСНЯ О ПИОНЕРСКОМ ЗНАМЕНИ

Слова В. ВИКТОРОВА

В темпе марша

f

mf

1. Те - бе по - ем мы сла - ву, на - ше зна - мя, на - деж - ный друг и

mf

спут - ник ю - ных лет. Ша - га - ешь ты в од - ной ко - лон - не с на - ми, у -

- част - ник на - ших ра - дост - ных по - бед.

12959

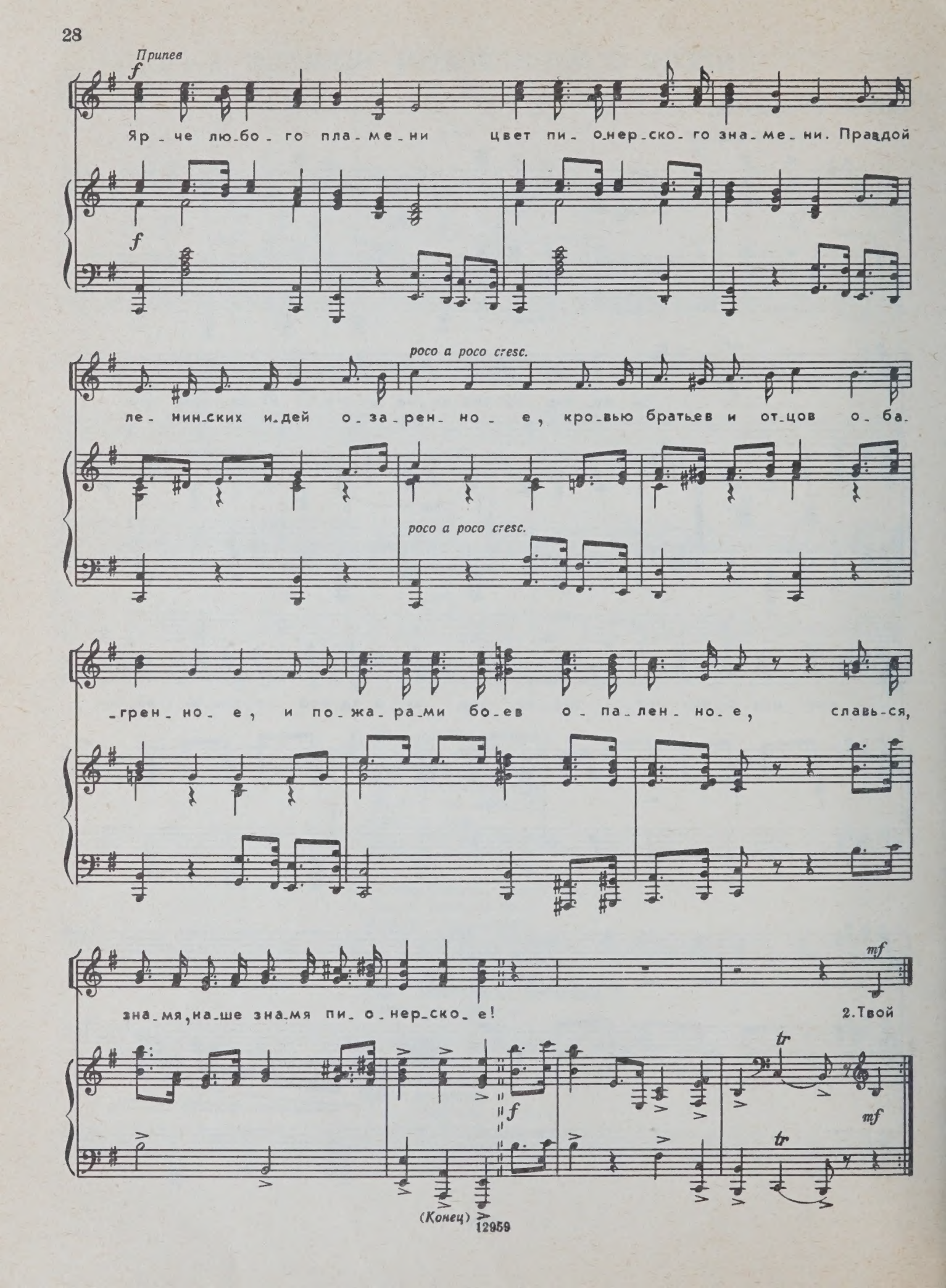
Припев
f
Яр_че лю_бо_го пла_ме_ни цвет пи_о_нер_ско_го зна_ме_ни. Правдой
f
poco a poco cresc.
ле_нин_ских и_дей о_за_рен_но_е, кро_вью братьев и от_цов о_ба_
poco a poco cresc.
_грен_но_е, и по_жа_ра_ми бо_ев о_па_лен_но_е, славь_ся,
mf
зна_мя, на_ше зна_мя пи_о_нер_ско_е!
2. Твой
f
tr
mf
tr
(Конец)

1. Тебе поем мы славу, наше знамя,
Надежный друг и спутник юных лет.
Шагаешь ты в одной колонне с нами,
Участник наших радостных побед.

Припев: Ярче любого пламени
Цвет пионерского знамени.
Правдой ленинских идей озаренное,
Кровью братьев и отцов обагренное,
И пожарами боев опаленное,
Славься, знамя,
Наше знамя пионерское!

2. Твой алый цвет зовет на подвиг дерзкий,
Ты — наша гордость, мужество и честь,
Огнем горит наш галстук пионерский,
Ведь в галстуке твоя частица есть.

Припев

3. Ты светишь нам зарею кумачовой,
Наступит час — простимся мы с тобой
И встанем в строй под знамя комсомола,
Под знамя нашей партии родной.

Припев: Ярче любого пламени
Цвет пионерского знамени.
Правдой ленинских идей озаренное,
Кровью братьев и отцов обагренное,
И пожарами боев опаленное,
Славься, знамя,
Наше знамя пионерское!

ОТДЫХ — ЭТО НЕ БЕЗДЕЛЬЕ

Слова Ц. СОЛОДАРЯ

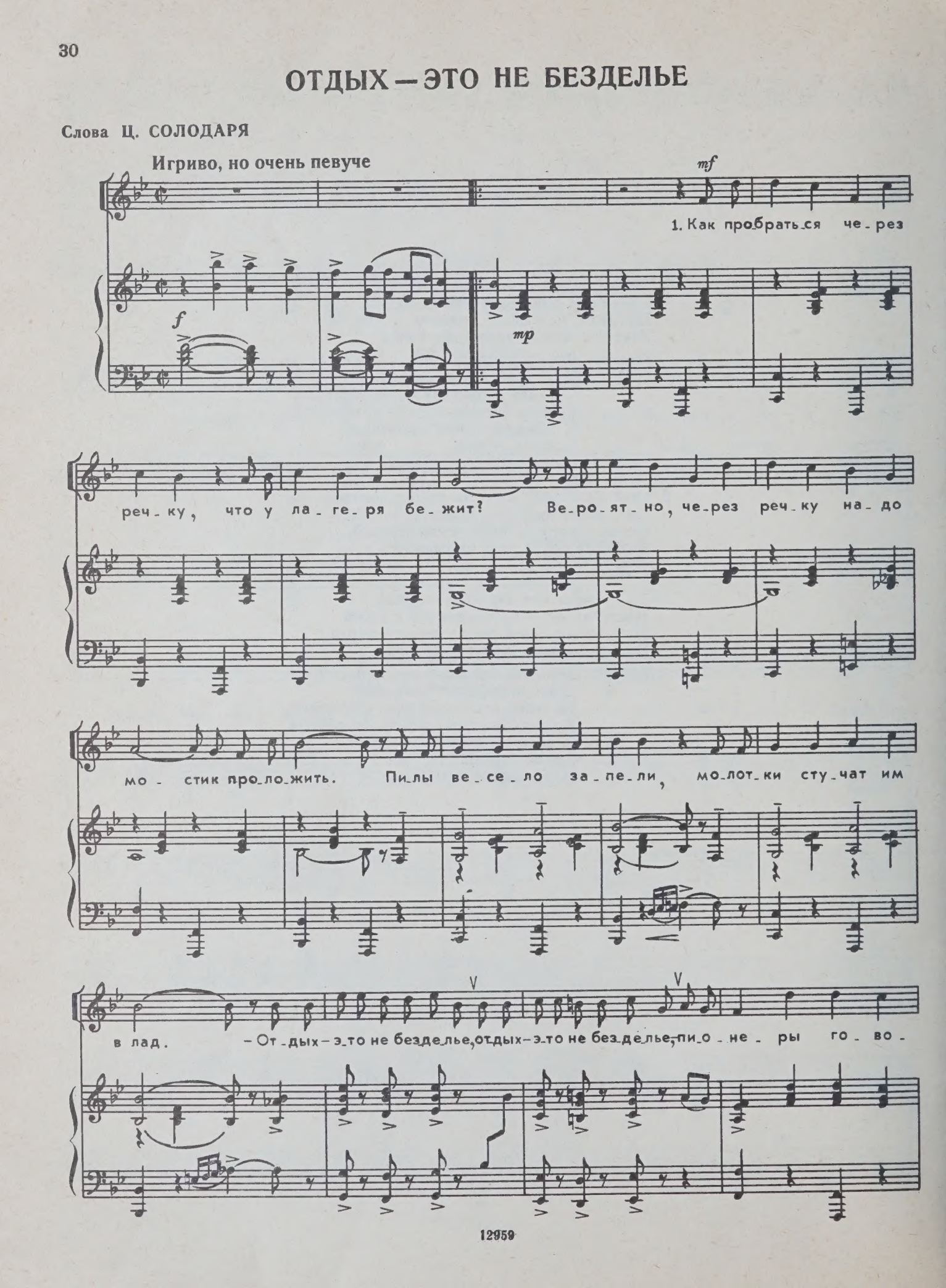

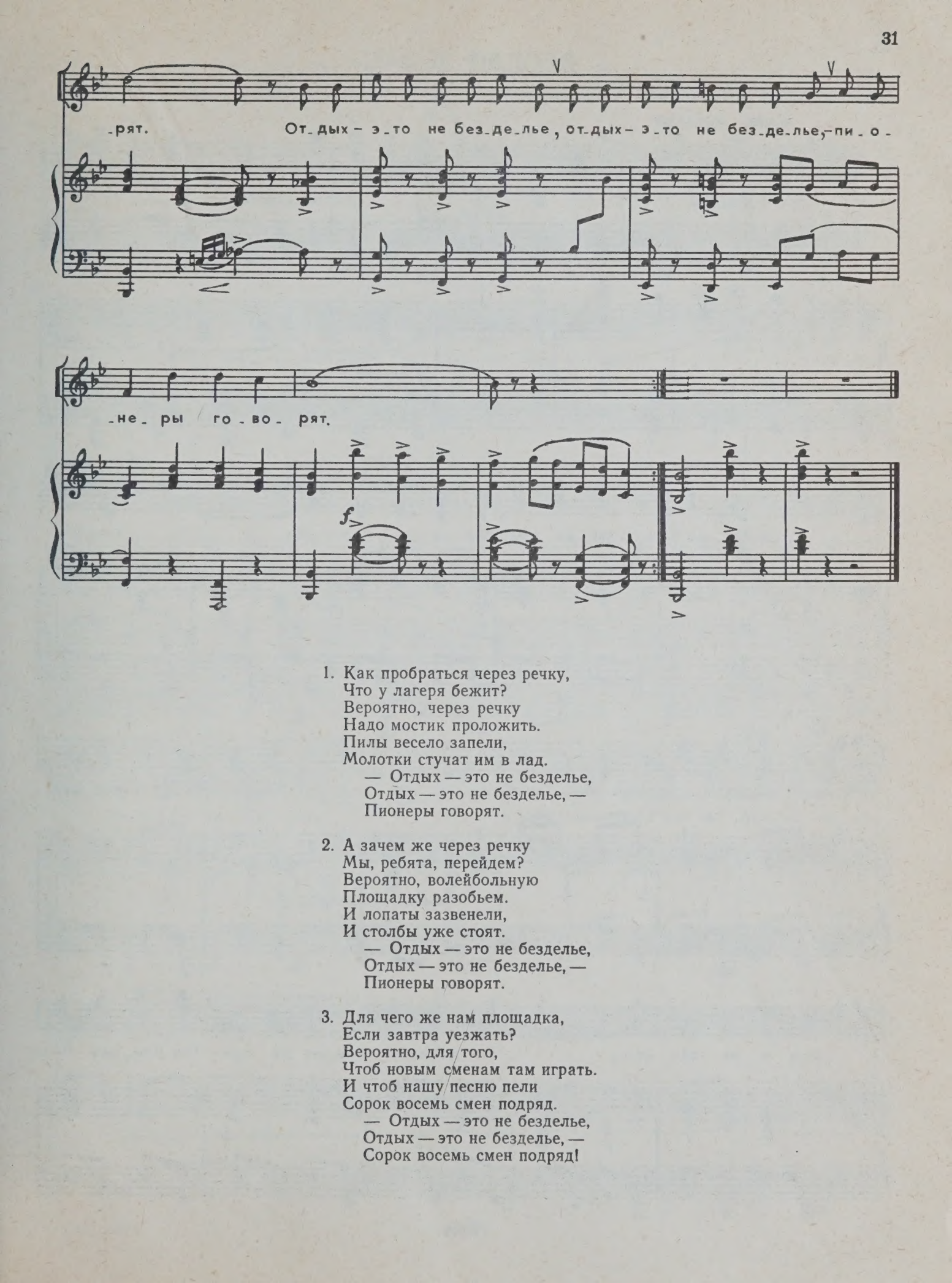

1. Как пробраться через речку,
Что у лагеря бежит?
Вероятно, через речку
Надо мостик проложить.
Пилы весело запели,
Молотки стучат им в лад.
— Отдых — это не безделье,
Отдых — это не безделье, —
Пионеры говорят.

2. А зачем же через речку
Мы, ребята, перейдем?
Вероятно, волейбольную
Площадку разобьем.
И лопаты зазвенели,
И столбы уже стоят.
— Отдых — это не безделье,
Отдых — это не безделье, —
Пионеры говорят.

3. Для чего же нам площадка,
Если завтра уезжать?
Вероятно, для того,
Чтоб новым сменам там играть.
И чтоб нашу песню пели
Сорок восемь смен подряд.
— Отдых — это не безделье,
Отдых — это не безделье, —
Сорок восемь смен подряд!

ВЕСЕЛО У НАС

Слова З. АЛЕКСАНДРОВОЙ

Живо, задорно

f marcato *sf* *sf*

sf marcato

f

1. Чу - до - му - зы - ка при - шла се - го - дня в дом, мы под

f

му - зы - ку и спля - шем, и спо - ем. Эй, ре - бя - та, кто зна -

sf

- ком и не зна - ком, вста - нем вме - сте да при - топ - нем каб - лу -

-ком. Вот так!

sf *marcato*

f

2. Кто за-хо-чет, тот пус-кай пля-сать и-дет, что-бы

f

ши-ре был ре-бя-чий хо-ро-вод. А коль не-ту хо-ро-

mp

mp

-во-да-не бе-да, и вдво-ем спля-сать не-пло-хо и-но-

p

-гда. Вот так!

p marcato

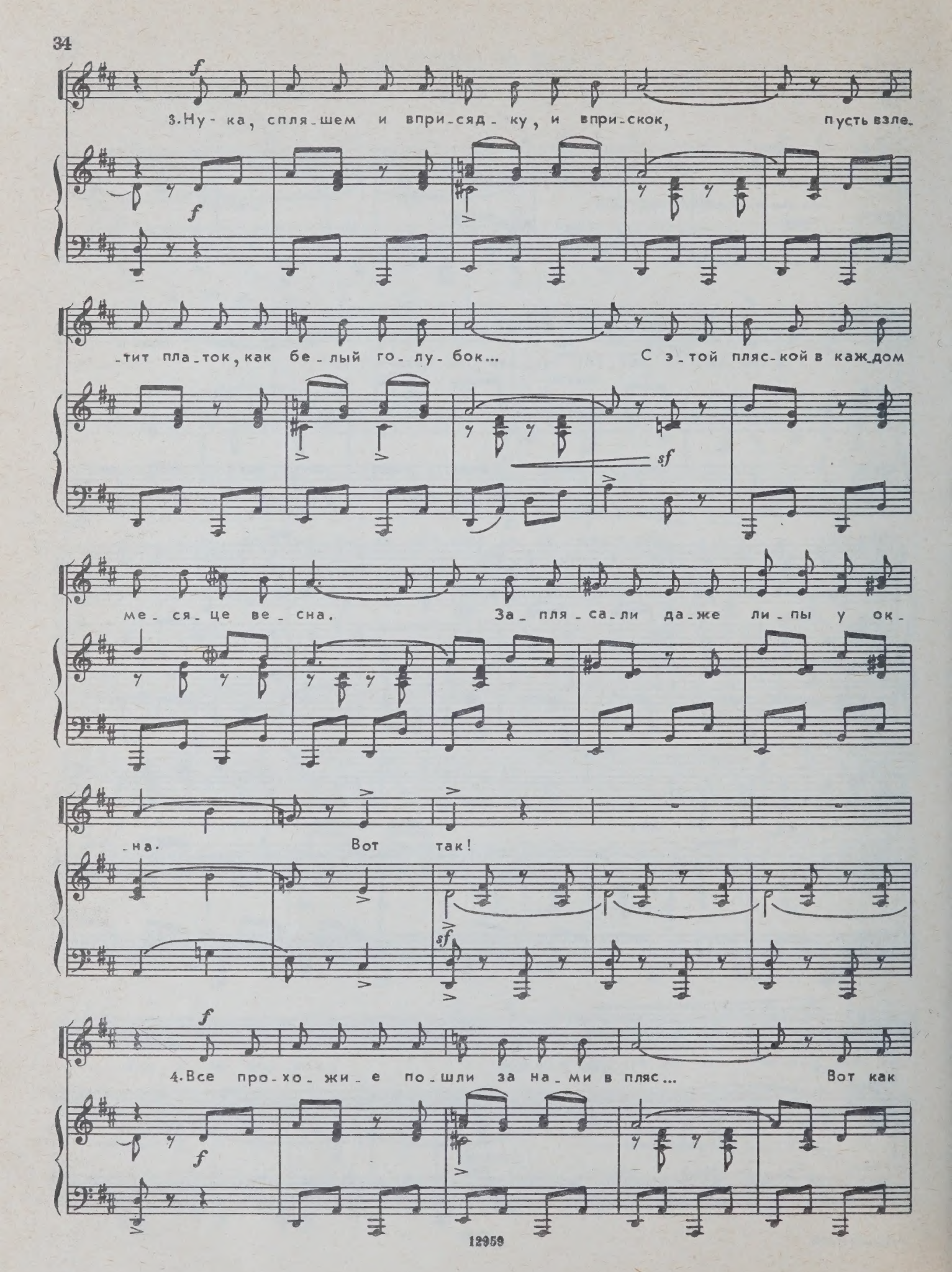
3. Ну - ка, спля - шем и впри - сяд - ку, и впри - скок, пусть взле - тит пла - ток, как бе - лый го - лу - бок... С э - той пляс - кой в каж - дом ме - ся - це ве - сна. За - пля - са - ли да - же ли - пы у ок - на. Вот так!
4. Все про - хо - жи - е по - шли за на - ми в пляс... Вот как

ве - се - ло на у - ли - це у нас! Вот как ве - се - ло, как

sf

ве - се - ло, как ве - се - ло, как ве - се - ло, как ве - се - ло на у - ли - це у

Пляска

Очень быстро

нас!

f

mf

12959

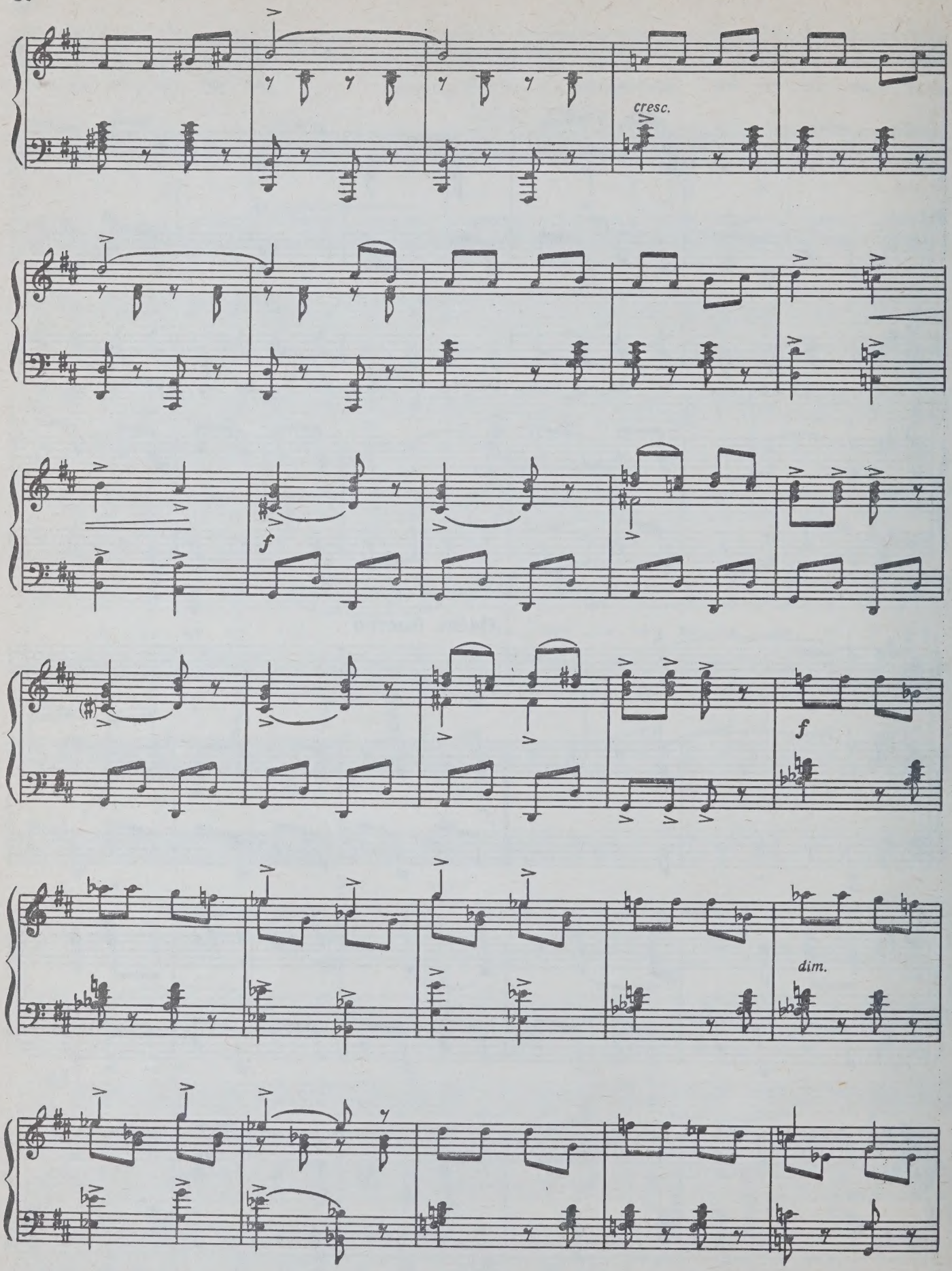
cresc.
f
f
dim.

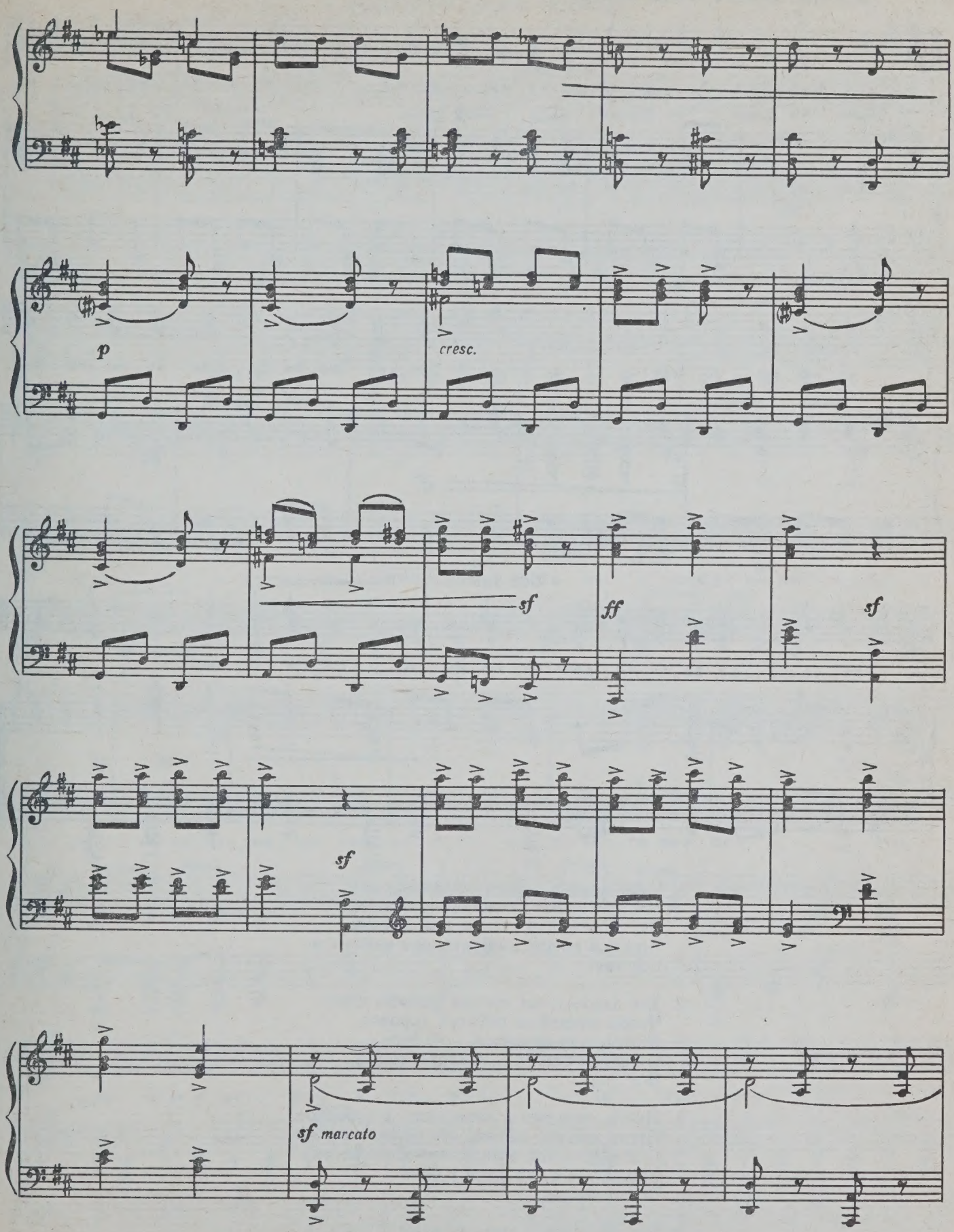
p
cresc.
sf
ff
sf
sf
sf marcato

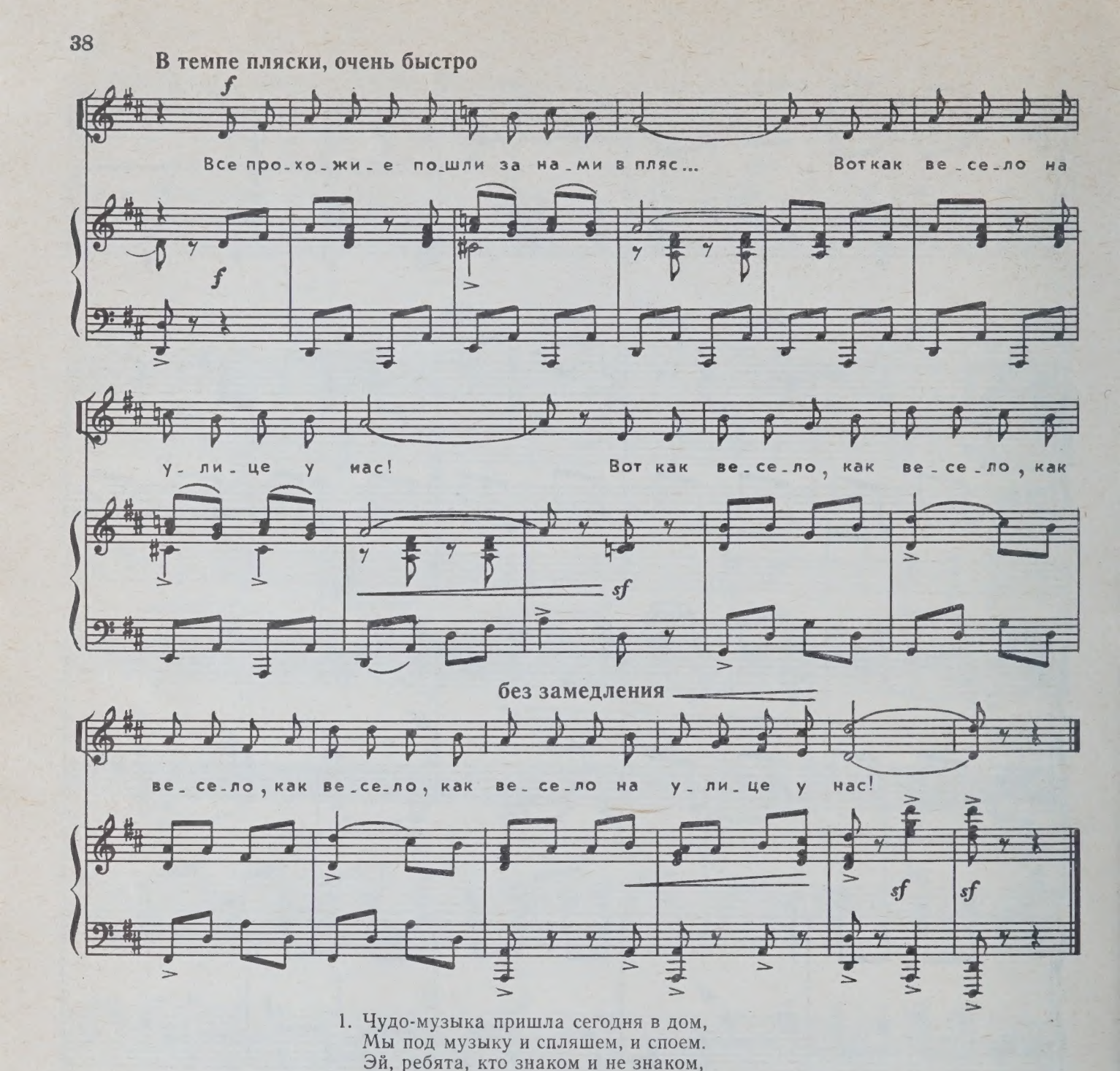

1. Чудо-музыка пришла сегодня в дом,
Мы под музыку и спляшем, и споем.
Эй, ребята, кто знаком и не знаком,
Встанем вместе да притопнем каблуком.
Вот так!

2. Кто захочет, тот пускай плясать идет,
Чтобы шире был ребячий хоровод.
А коль нету хоровода — не беда,
И вдвоем сплясать неплохо иногда.
Вот так!

3. Ну-ка, спляшем и вприсядку, и вприскок,
Пусть взлетит платок, как белый голубок...
С этой пляской в каждом месяце весна.
Заплясали даже липы у окна.
Вот так!

4. Все прохожие пошли за нами в пляс...
Вот как весело на улице у нас!
Вот как весело, как весело, как весело, как весело,
Как весело на улице у нас!

ЧЕМПИОНЫ НАШЕГО ДВОРА
(СПОРТИВНЫЙ МАРШ)

Слова Ц. СОЛОДАРЯ

Весело. В темпе быстрого марша

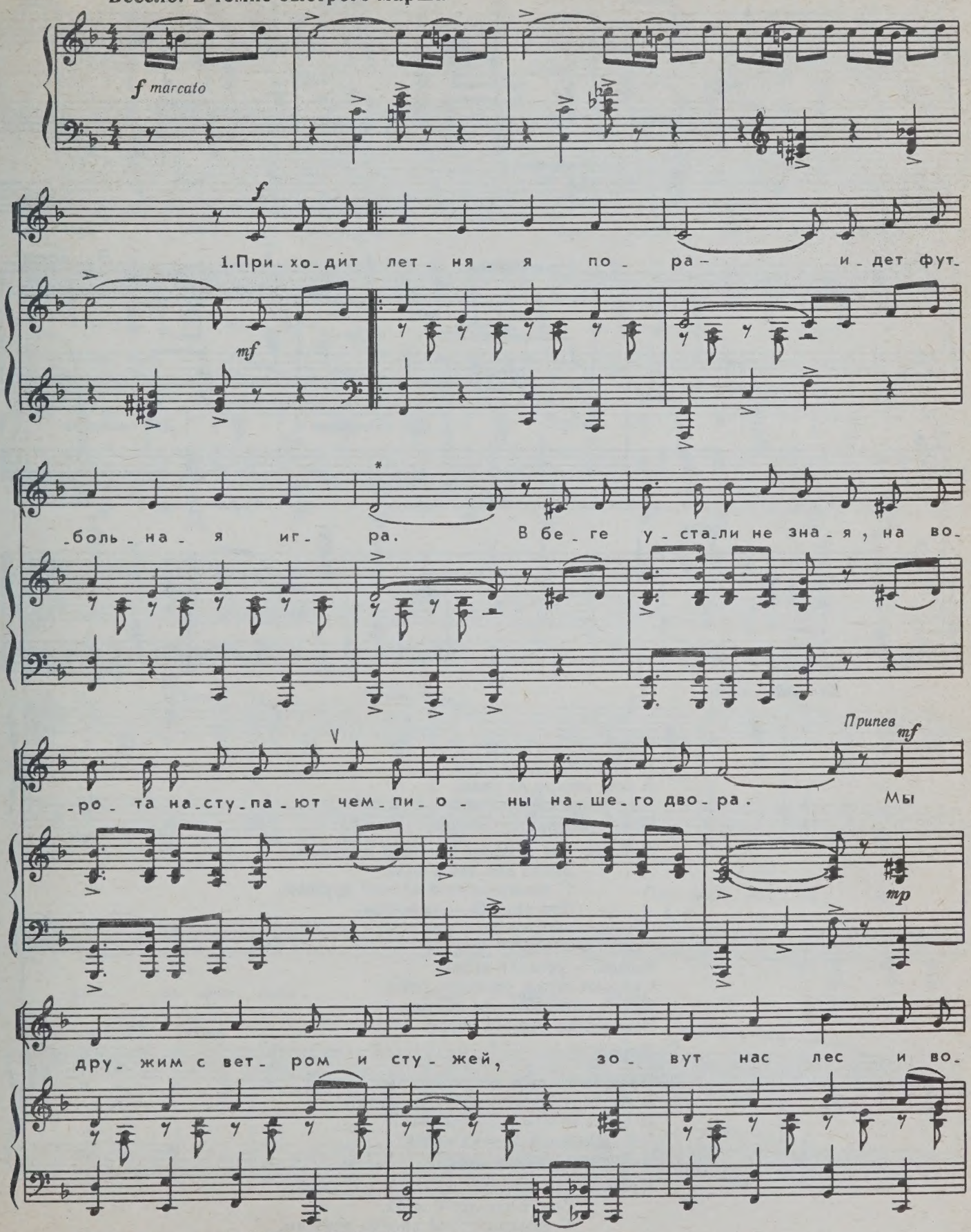

* В 3-м куплете эта нота берется выкриком вверх.

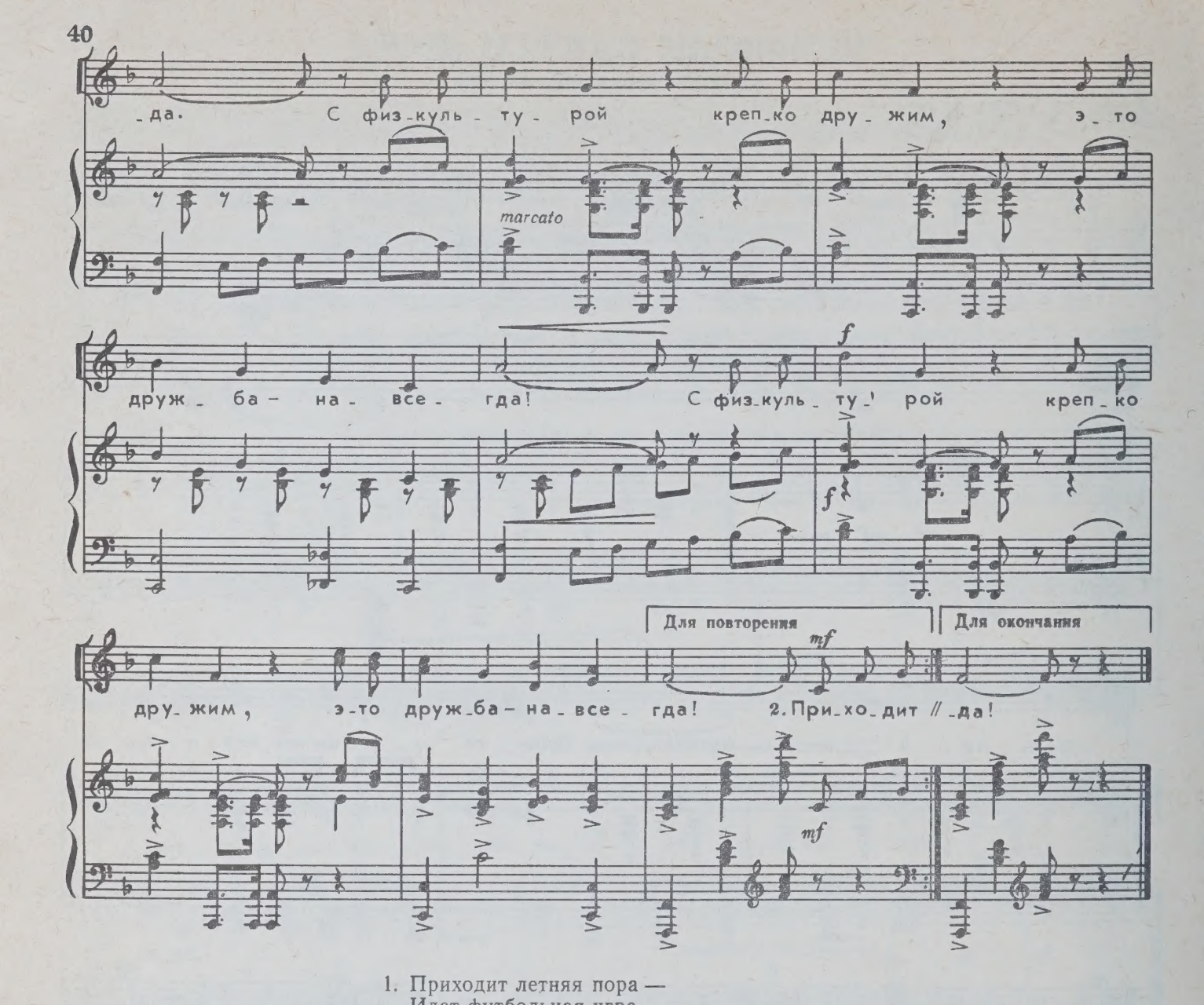

1. Приходит летняя пора —
Идет футбольная игра.
В беге устали не зная,
На ворота наступают
Чемпионы нашего двора.

Припев: Мы дружим с ветром и стужей,
Зовут нас лес и вода.
С физкультурой крепко дружим,
Это дружба — навсегда!

2. Приходит зимняя пора —
Хоккей — веселая игра!
Сколько шума, сколько смеха,
Снег пушистый — не помеха
Чемпионам нашего двора.

Припев

3. Пришли к нам в гости мастера,
В их честь гремит «физкульт-ура!»,
И сказали нам спортсмены.
Что надежной будут сменой
Чемпионы нашего двора.

Припев: Мы дружим с ветром и стужей,
Зовут нас лес и вода.
С физкультурой крепко дружим,
Это дружба — навсегда!

СПОКОЙНОЙ НОЧИ

Слова В. ВИКТОРОВА

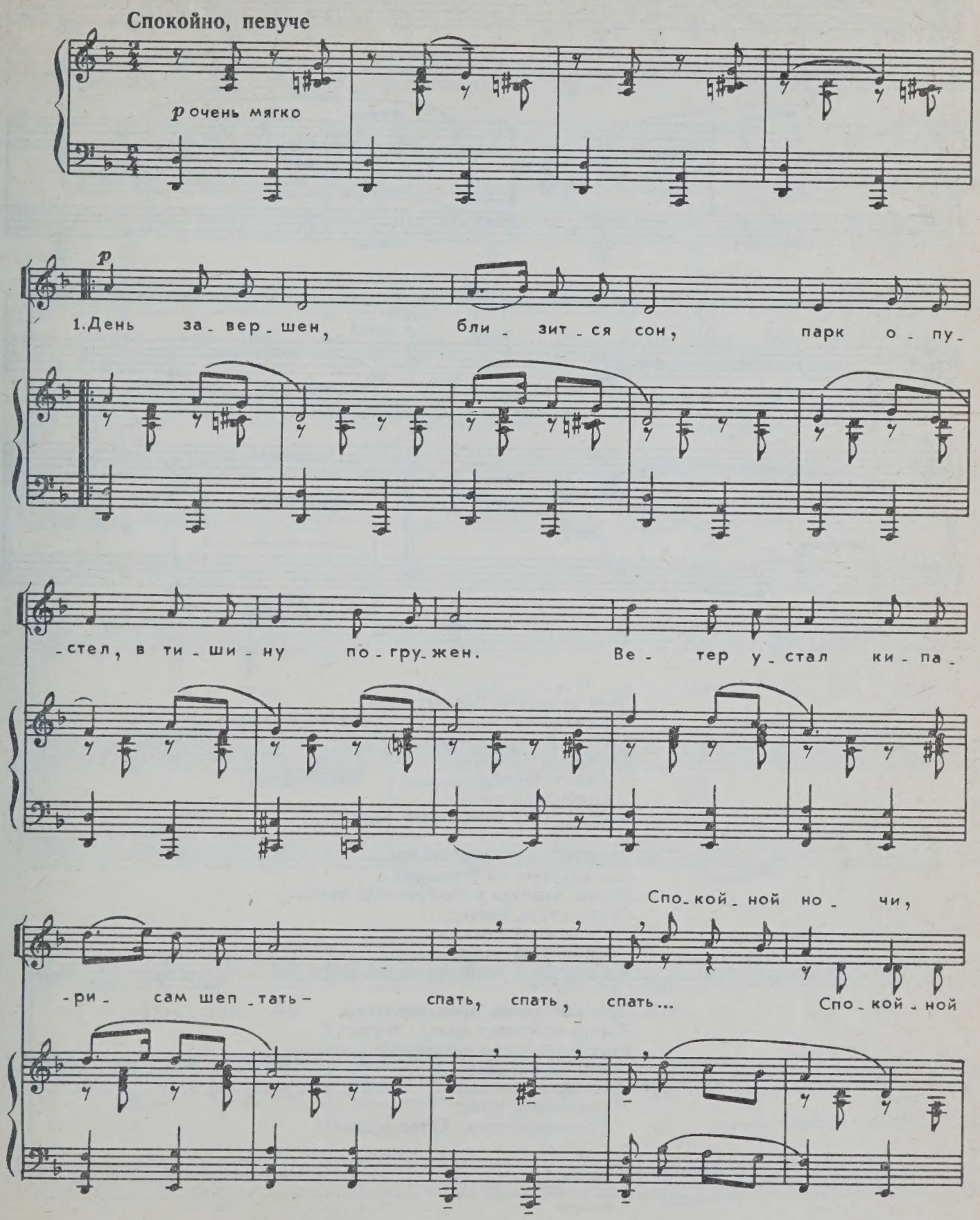

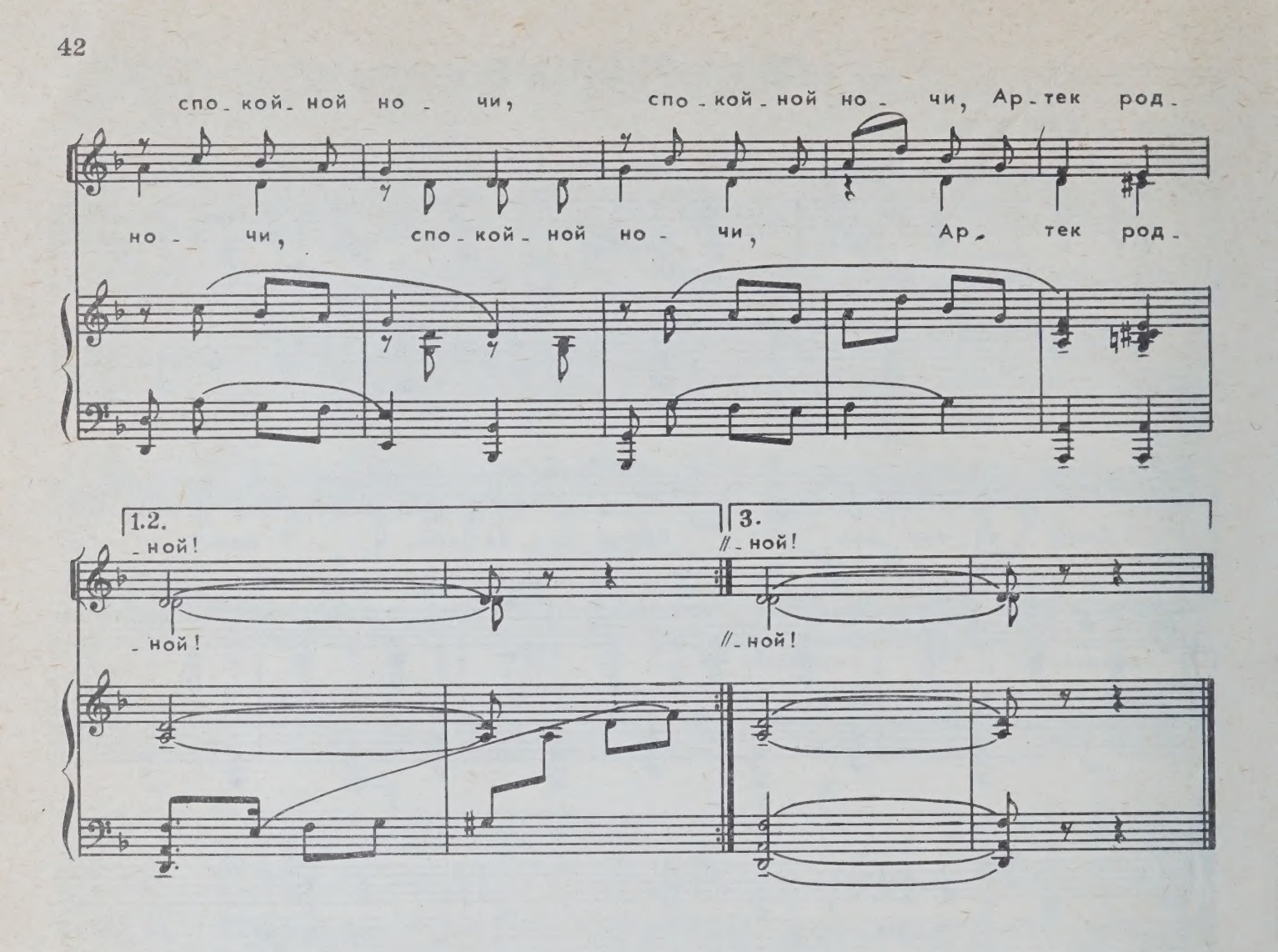

1. День завершен, близится сон,
Парк опустел, в тишину погружен.
Ветер устал кипарисам шептать —
Спать, спать, спать...
Спокойной ночи,
Спокойной ночи,
Спокойной ночи, Артек родной!

2. Еле слышна, плещет волна,
Сон навевает на берег она.
Волны ложатся в прибрежную падь —
Спать, спать, спать...
Спокойной ночи,
Спокойной ночи,
Спокойной ночи, Артек родной!

3. Дремлют цветы, дремлют кусты,
Лагерь встречает приход темноты.
Вышли горнисты артековцев звать —
Спать, спать, спать...
Спокойной ночи,
Спокойной ночи,
Спокойной ночи, Артек родной!

АРТЕКОВСКАЯ ПОЛЬКА

Слова В. ВИКТОРОВА

Не спеша, игриво

f

mf

1. Вся при - ро - да ран - ним ут - ром про - бу - ди - лась

mf

о - то сна, от - ли - ва - ет пер - ла - мут - ром

и - зум - руд - на - я вол - на. При - ле - те - ла ста - я ча - ек,

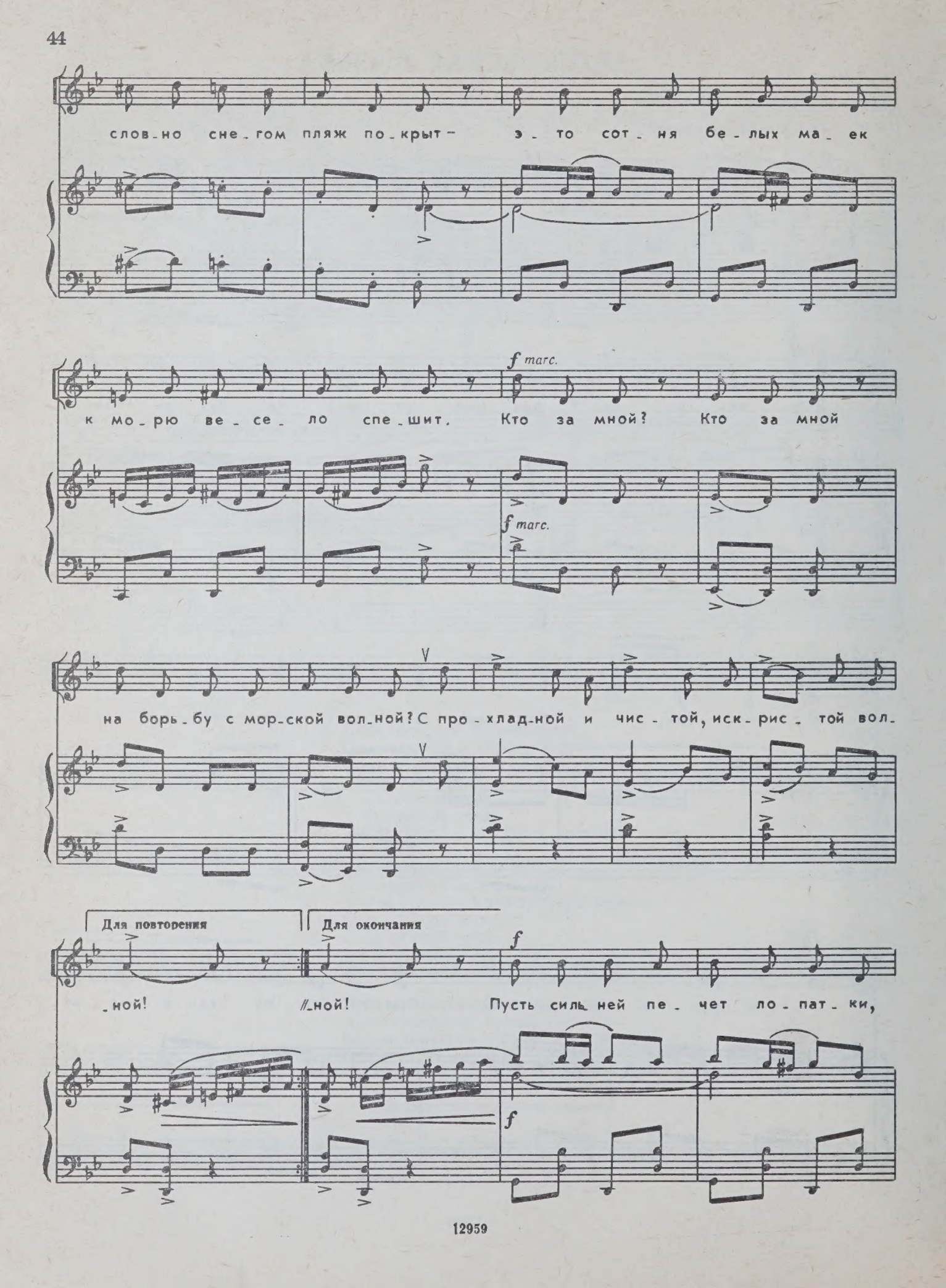
словно снегом пляж покрыт — это сотня белых мачек
к морю весело спешит. Кто за мной? Кто за мной
f marc.
f marc.
на борьбу с морской волной? С прохладной и чистой, искристой вол-
Для повторения
Для окончания
f
-ной! -ной! Пусть сильней печет лопатки,
f

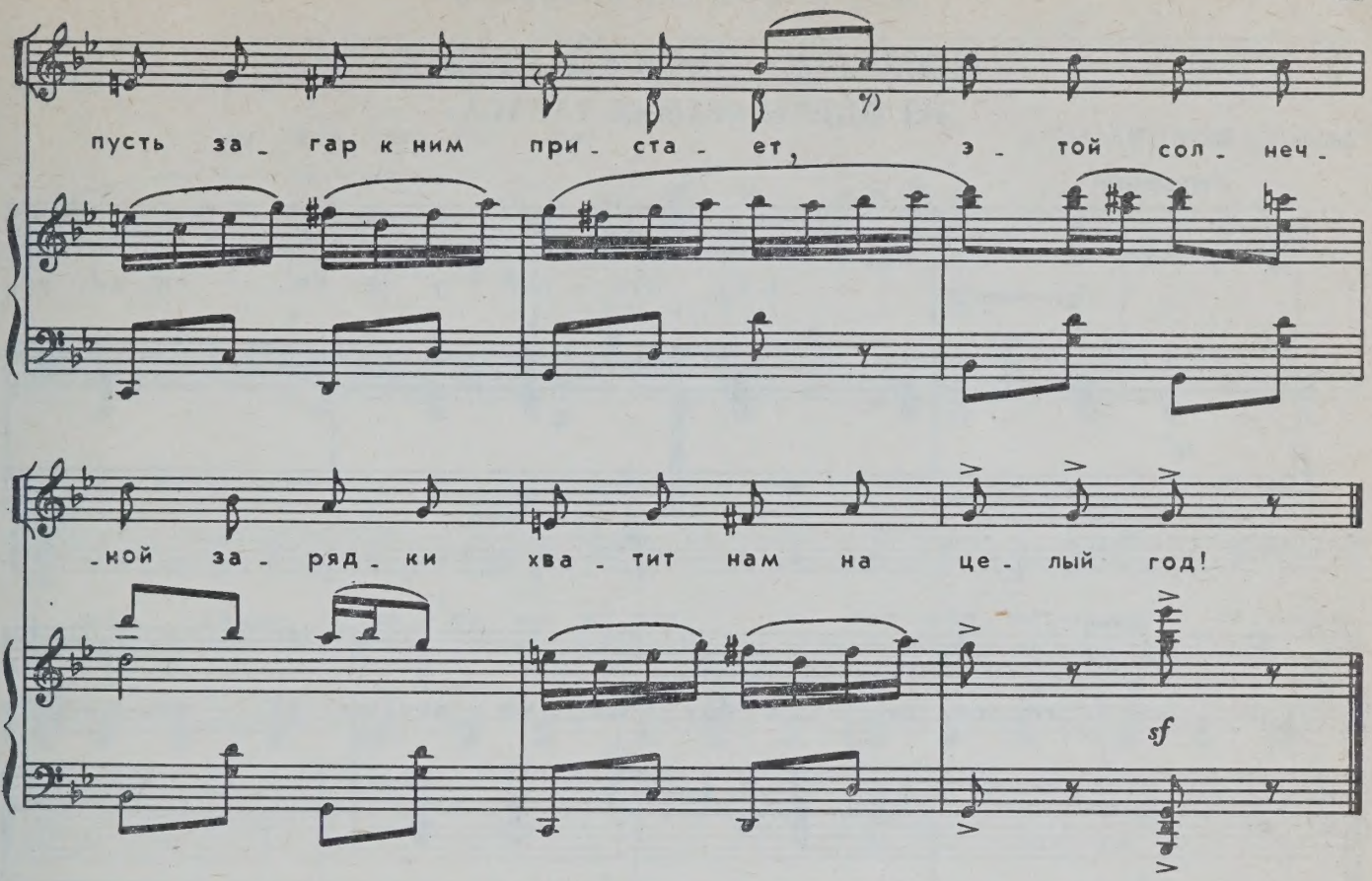

1. Вся природа ранним утром
Пробудилась ото сна,
Отливает перламутром
Изумрудная волна.
Прилетела стая чаек,
Словно снегом пляж покрыт —
Это сотня белых маек
К морю весело спешит.
Кто за мной?
Кто за мной
На борьбу с морской волной?
С прохладной и чистой,
Искристой волной!

2. Солнце брызнуло в долины
Миллионами свечей,
Солнце льет на наши спины
Жаркий дождь своих лучей.
Пусть сильней печет лопатки,
Пусть загар к ним пристает,
Этой солнечной зарядки
Хватит нам на целый год!
Кто за мной?
Кто за мной
На борьбу с морской волной?
С прохладной и чистой,
Искристой волной!

Пусть сильней печет лопатки,
Пусть загар к ним пристает,
Этой солнечной зарядки
Хватит нам на целый год!

Для старшего возраста

КОМСОМОЛЬСКАЯ ПЕСНЯ
ИЗ ОПЕРЫ «СЕМЬЯ ТАРАСА»

Слова С. ЦЕНИНА

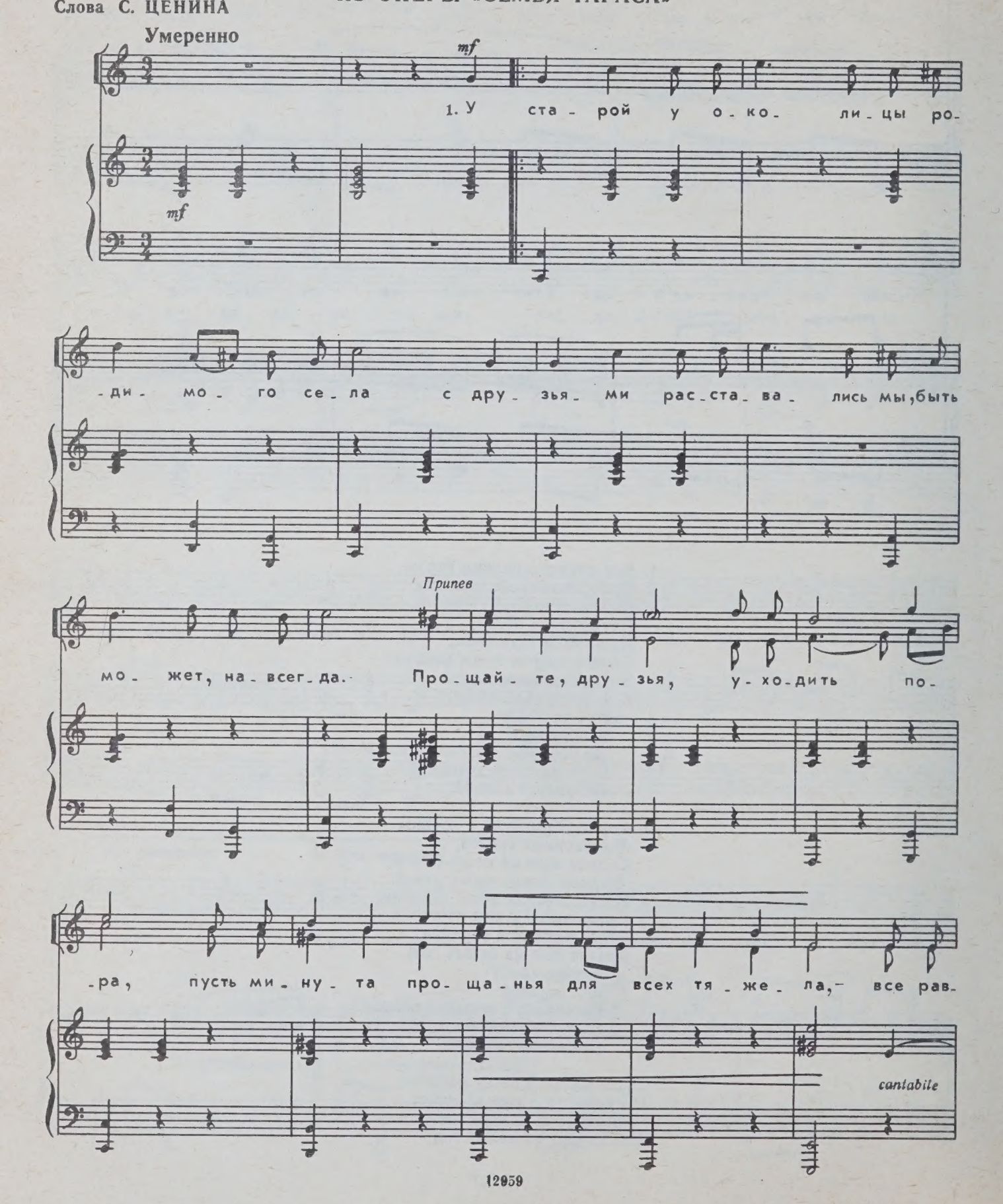

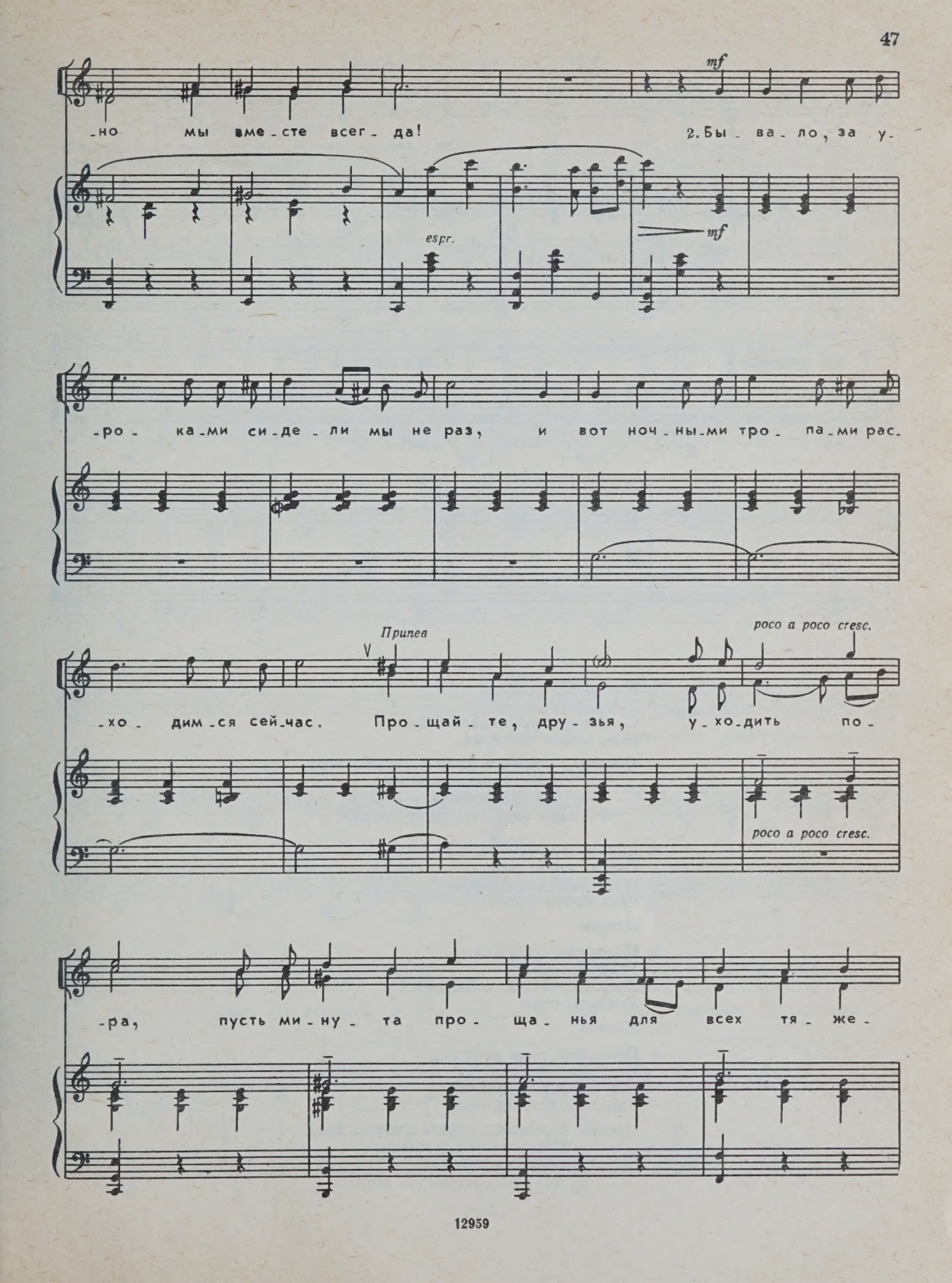
mf
-но мы вме-сте всег-да!
2. Бы-ва-ло, за у-
espr.
mf
-ро-ка-ми си-де-ли мы не раз, и вот ноч-ны-ми тро-па-ми рас-
Припев
poco a poco cresc.
-хо-дим-ся сей-час. Про-щай-те, дру-зья, у-хо-дить по-
poco a poco cresc.
-ра, пусть ми-ну-та про-ща-нья для всех тя-же-

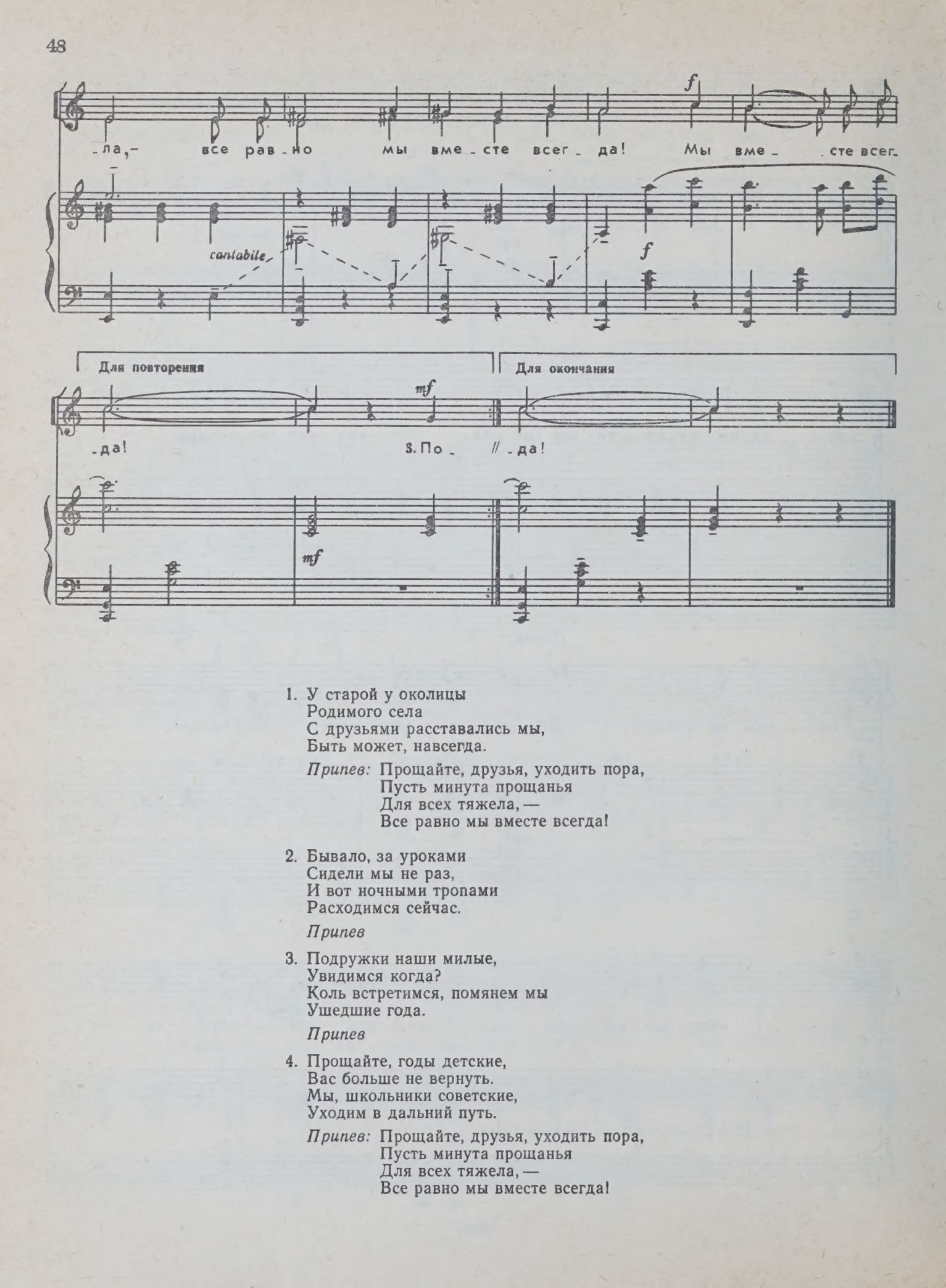

1. У старой у околицы
Родимого села
С друзьями расставались мы,
Быть может, навсегда.

Припев: Прощайте, друзья, уходить пора,
Пусть минута прощанья
Для всех тяжела, —
Все равно мы вместе всегда!

2. Бывало, за уроками
Сидели мы не раз,
И вот ночными тропами
Расходимся сейчас.

Припев

3. Подружки наши милые,
Увидимся когда?
Коль встретимся, помянем мы
Ушедшие года.

Припев

4. Прощайте, годы детские,
Вас больше не вернуть.
Мы, школьники советские,
Уходим в дальний путь.

Припев: Прощайте, друзья, уходить пора,
Пусть минута прощанья
Для всех тяжела, —
Все равно мы вместе всегда!

ШКОЛЬНЫЕ ГОДЫ

Слова Е. ДОЛМАТОВСКОГО

Не торопясь, певуче

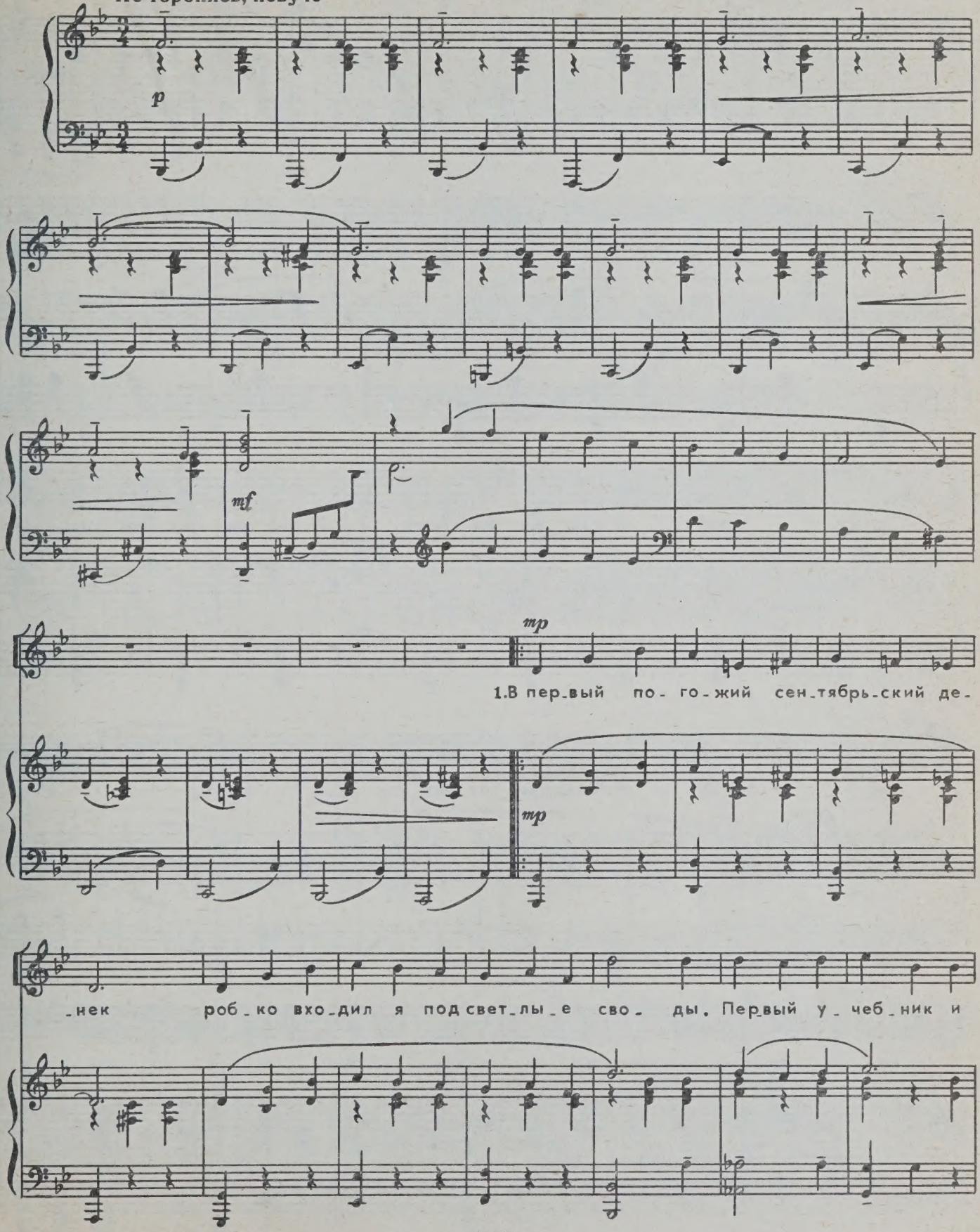

пер-вый у-рок — так на-чи-на-ют-ся школь-ны-е го-ды.

Припев
più f

Школь-ны-е го-ды чу-дес-ны-е, с друж-бо-ю, с кни-го-ю, с пе-сне-

più f

-ю, как о-ни быст-ро ле-тят! Их не во-ро-тишь на-

-зад! Раз-ве о-ни про-ле-тят без сле-да? Нет, не за-

-бу-дет ни-кто ни-ког-да школь-ны-е го-ды.

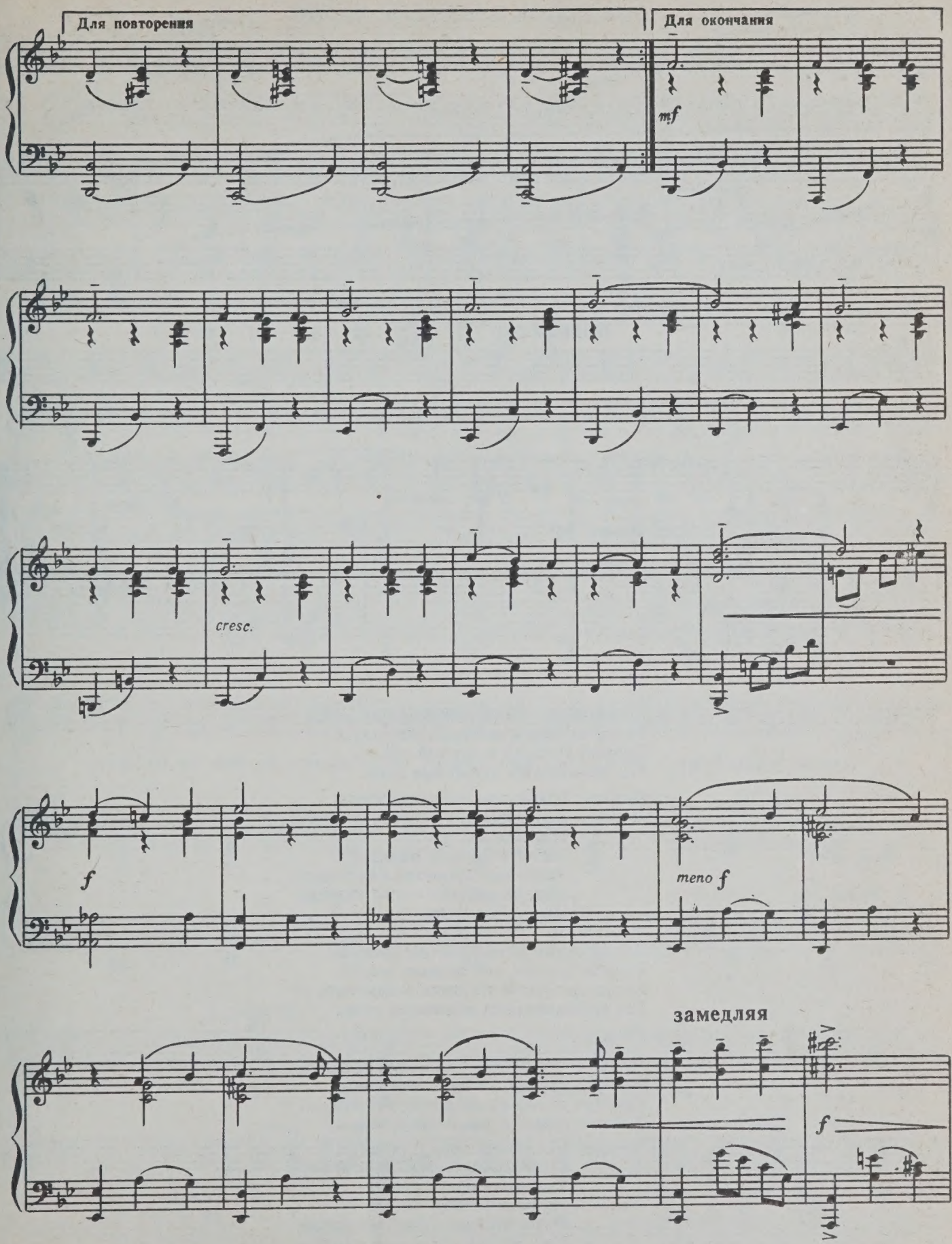
Для повторения
Для окончания
mf
cresc.
f
meno f
замедляя
f

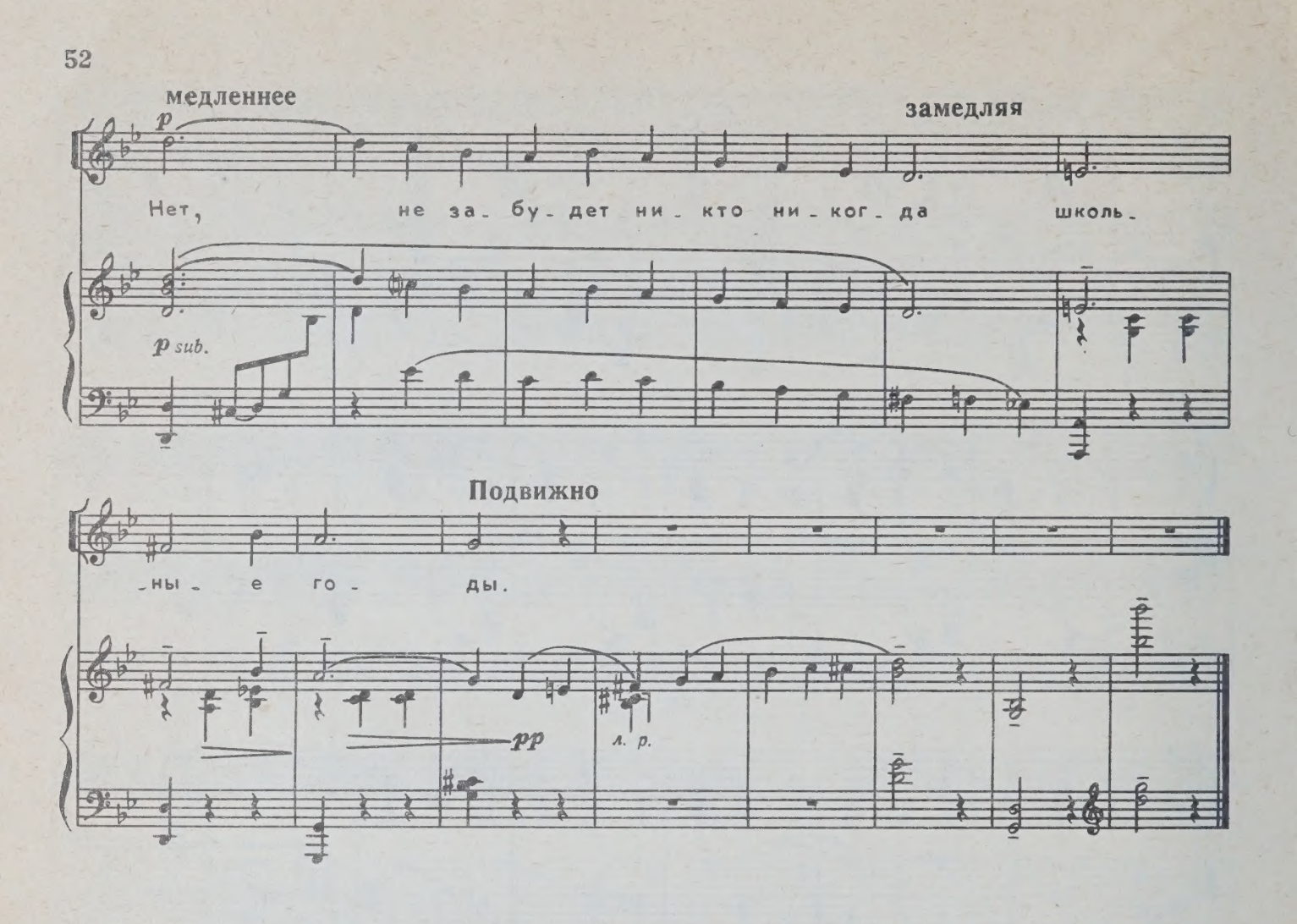

1. В первый погожий сентябрьский денек
Робко входил я под светлые своды.
Первый учебник и первый урок —
Так начинаются школьные годы.

Припев: Школьные годы чудесные,
С дружбою, с книгою, с песнею,
Как они быстро летят!
Их не воротишь назад!
Разве они пролетят без следа?
Нет, не забудет никто никогда
Школьные годы.

2. Вот на груди алый галстук расцвел,
Юность бушует, как вешние воды.
Скоро мы будем вступать в комсомол —
Так продолжаются школьные годы.

Припев

3. Жизнь — это самый серьезный предмет,
Радость найдем, одолеем невзгоды,
Красная площадь, весенний рассвет —
Вот и кончаются школьные годы.

Припев: Школьные годы чудесные,
С дружбою, с книгою, с песнею,
Как они быстро летят!
Их не воротишь назад!
Разве они пролетят без следа?
Нет, не забудет никто никогда
Школьные годы.

НЕ ТОЛЬКО МАЛЬЧИШКИ

ПЕСНЯ О ЛАРИСЕ МИХЕЕНКО

Слова В. ВИКТОРОВА

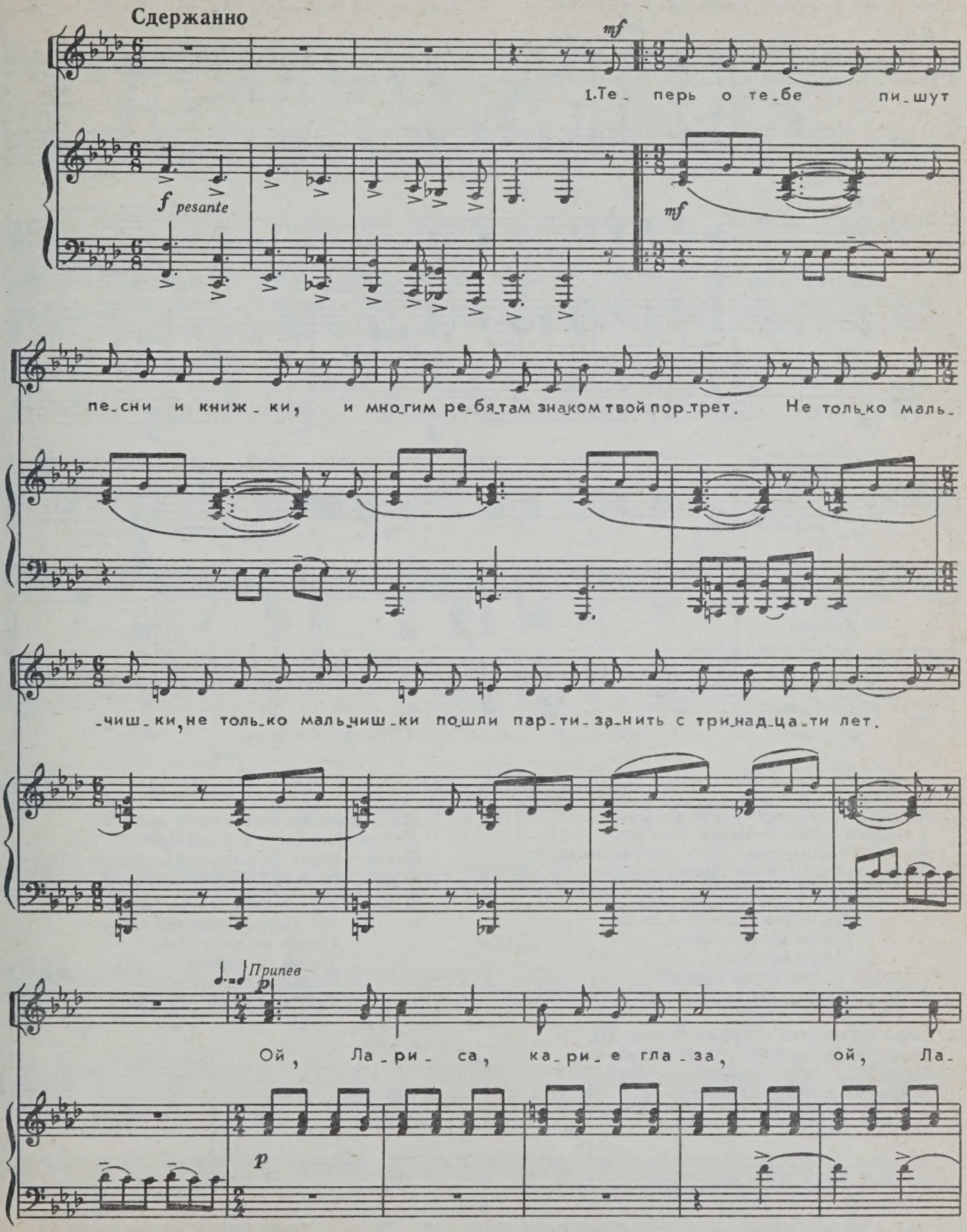

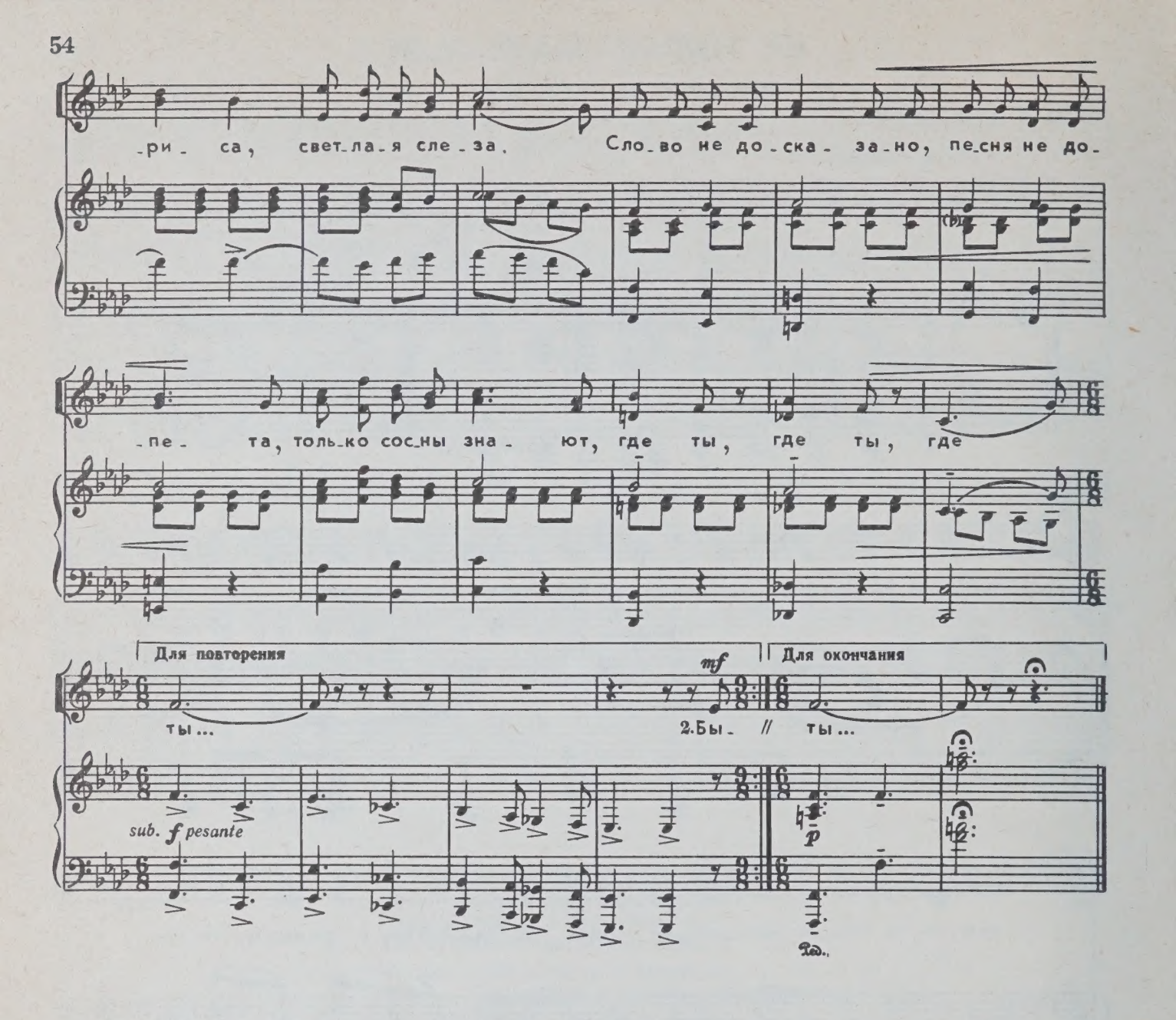

1. Теперь о тебе пишут песни и книжки,
И многим ребятам знаком твой портрет.
Не только мальчишки, не только мальчишки
Пошли партизанить с тринадцати лет.

Припев: Ой, Лариса, карие глаза,
Ой, Лариса, светлая слеза.
Слово не досказано,
Песня не допета,
Только сосны знают,
Где ты, где ты, где ты...

2. Была ты веселой кудрявой девчонкой,
Разведчицей храброй в отряде была.
Граната-лимонка, граната-лимонка
В минуту ареста тебя подвела.

Припев

3. На Псковщине сосны стоят вековые.
Легенды звучат в мерном шуме ветвей.
Пусть слышит Россия, пусть слышит Россия
О мужестве маленькой дочки своей.

Припев: Ой, Лариса, карие глаза,
Ой, Лариса, светлая слеза.
Слово не досказано,
Песня не допета,
Только сосны знают,
Где ты, где ты, где ты...

СЧАСТЬЕ

(ШКОЛЬНЫЙ ВАЛЬС)

Слова О. ВЫСОТСКОЙ

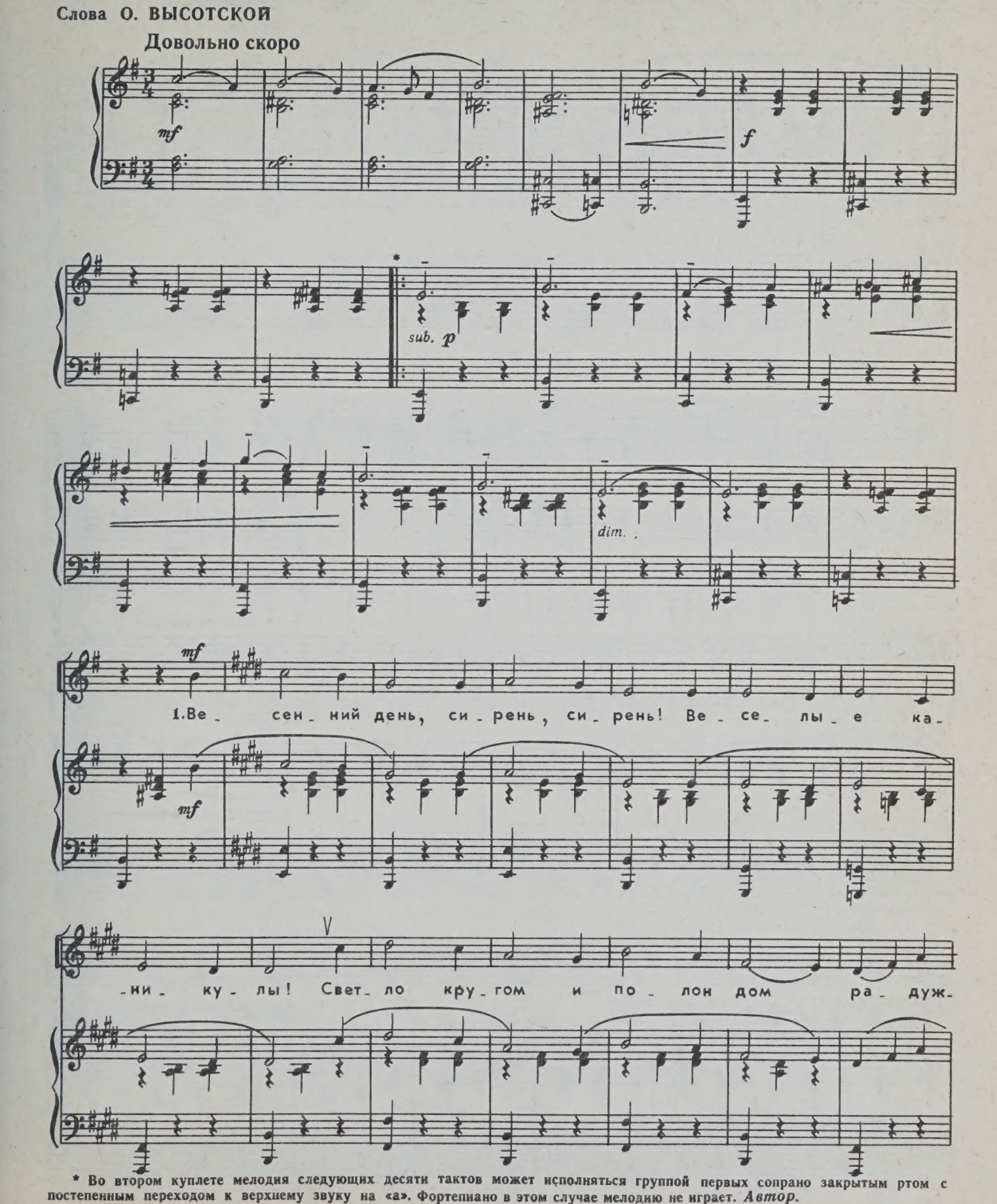

* Во втором куплете мелодия следующих десяти тактов может исполняться группой первых сопрано закрытым ртом с постепенным переходом к верхнему звуку на «а». Фортепиано в этом случае мелодию не играет. *Автор.*

-ны- ми бли- ка- ми! Рвать си- рень мы не ста- нем,

чтоб га- дать о судь- бе. Нет, мы вы- бе- рем

са- ми в жиз- ни сча- стье се- бе!

Припев

p

Сча- стье, ты где? Сча- стье, ты где?

p

poco a poco cresc.

И-щут е- го ты- ся- чи

В дальних пу- тях, в дружном тру- де! И-щут е- го

poco a poco cresc.

глаз: сча- стье, ты где?

f

ты- ся- чи глаз: сча-стье, ты где? Сча- стье, сча- стье,

f

Для повторения

f

сча-стье, ты где? В серд- це у нас!

f

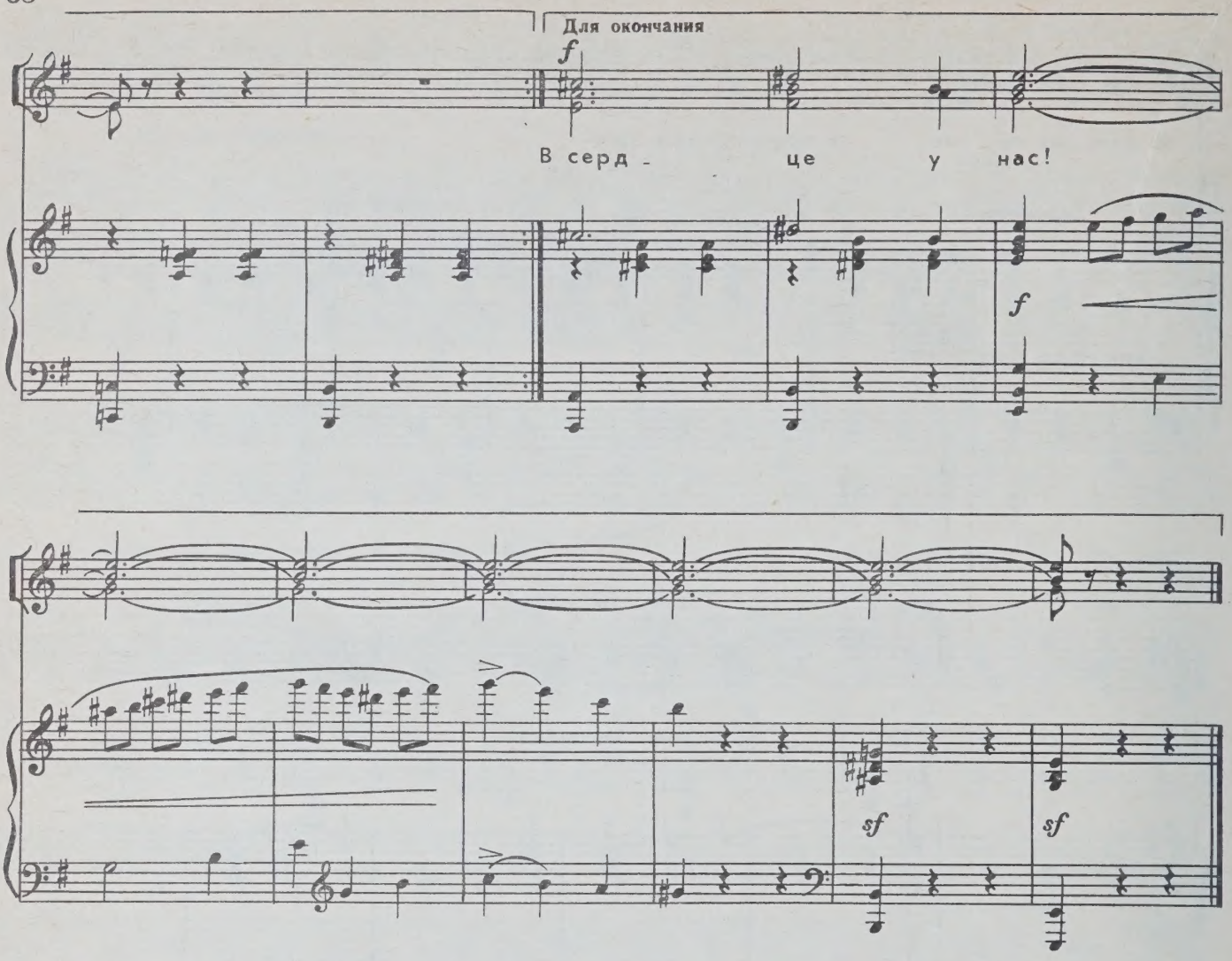

1. Весенний день,
Сирень, сирень!
Веселые каникулы!
Светло кругом
И полон дом
Радужными бликами!
Рвать сирень мы не станем,
Чтоб гадать о судьбе.
Нет, мы выберем сами
В жизни счастье себе!

Припев: Счастье, ты где?
Счастье, ты где?
В дальних путях,
В дружном труде!
Ищут его тысячи глаз:
Счастье, ты где?
Счастье, счастье,
Счастье, ты где?
В сердце у нас!

2. Весенний день,
Сирень, сирень!
И дружба наша юная!
И лес манит,
И даль звенит
Солнечными струнами!
Снова птицы хлопочут,
Сад шумит у окна.
Все нам счастье пророчит:
Ветер, солнце, весна!

Припев: Счастье, ты где?
Счастье, ты где?
В дальних путях,
В дружном труде!
Ищут его тысячи глаз:
Счастье, ты где?
Счастье, счастье,
Счастье, ты где?
В сердце у нас!

ДВЕ ЧАСТИ

ИЗ КАНТАТЫ «ПЕСНЯ УТРА, ВЕСНЫ И МИРА»

Слова Ц. СОЛОДАРЯ

1. Доброе утро

Очень быстро и весело

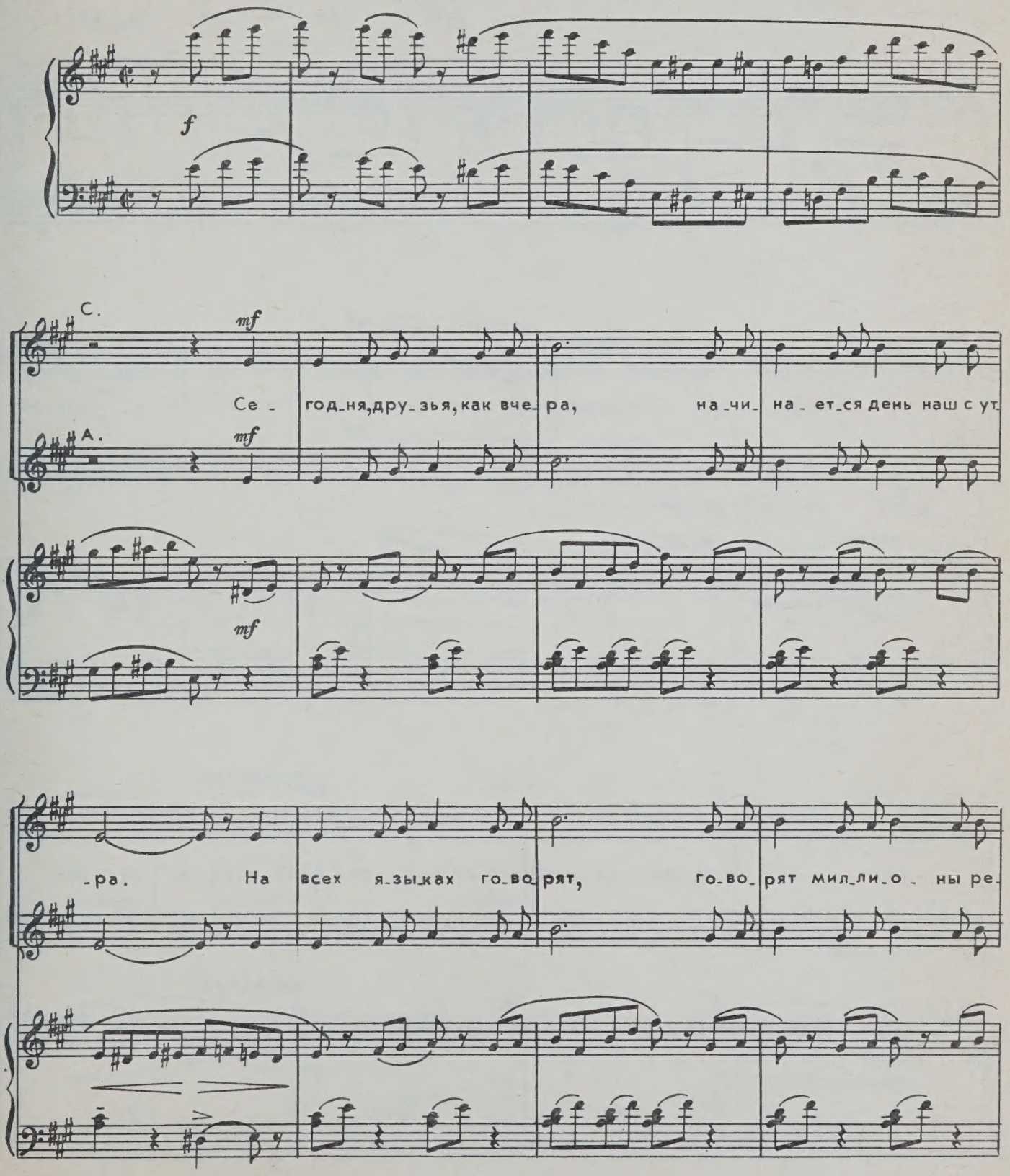

p cantando

-бят: -Доб - ро - е ут - ро! Доб - ро - е

p cantando

Доб - ро - е ут - ро!

p cantando

ут - ро! С э - тих слов на - чи - на - ет свой день дет - во -

mf

Доб - ро - е ут - ро!

mf

mf

-ра. Доб - ро - е ут - ро! Доб - ро - е ут - ро! Доб - ро - е ут - ро!

f *dim.*

замедляя

f *dim.*

замедляя

f *dim.*

в темпе

mp cant.

Э - то встре - ча с от -

mp cant.

Ут - ро!

в темпе

f sub.

mp

- цом, э - то го - лубь под ок - ном,

Ут - ро,

poco cresc.

ут - ро - э - то за - ли - тый сол - ныш - ком сад,

poco cresc.

poco cresc.

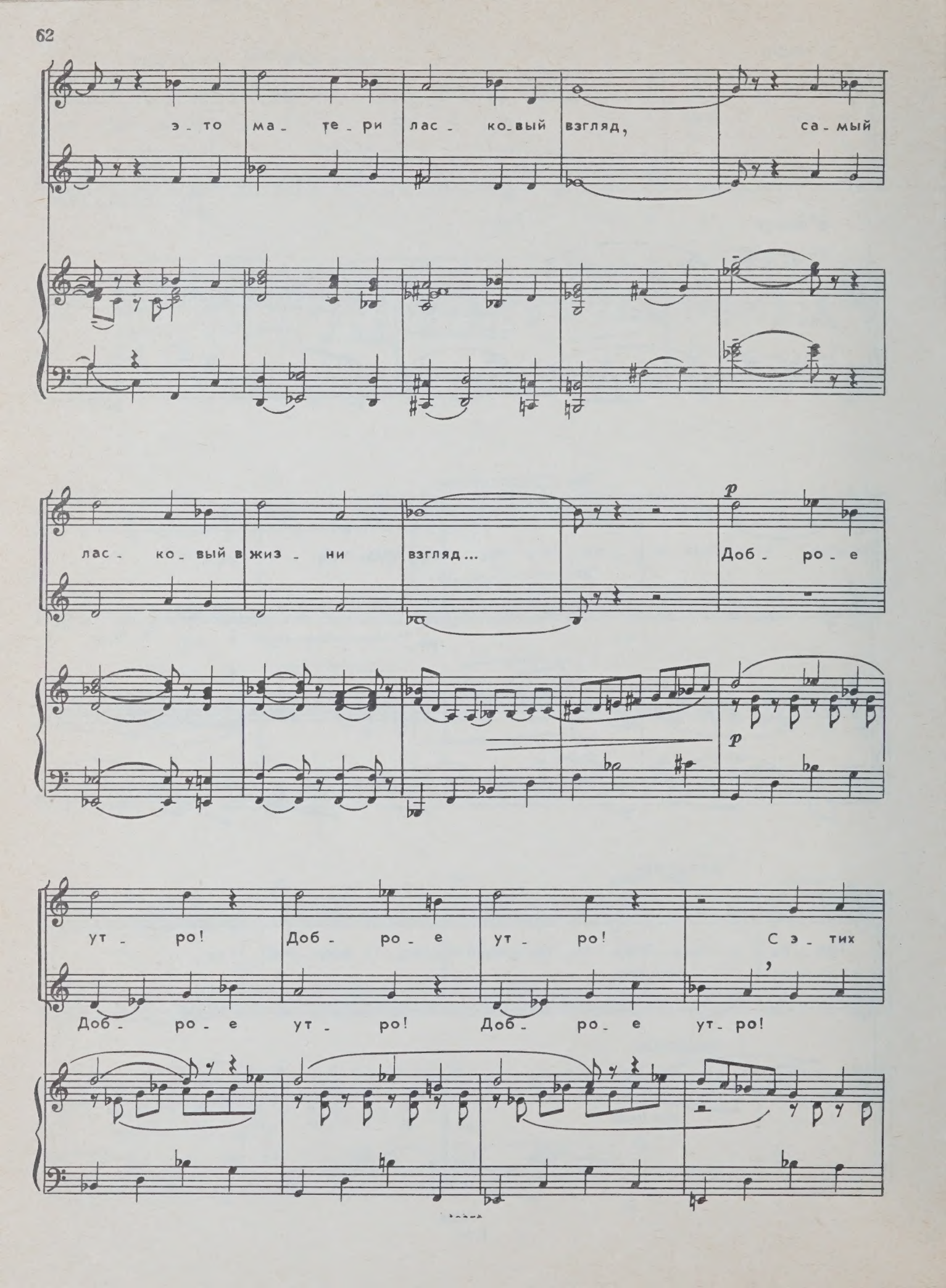
э - то ма - те - ри лас - ко - вый взгляд, са - мый
лас - ко - вый в жиз - ни взгляд... Доб - ро - е
p
ут - ро! Доб - ро - е ут - ро! С э - тих
Доб - ро - е ут - ро! Доб - ро - е ут - ро!

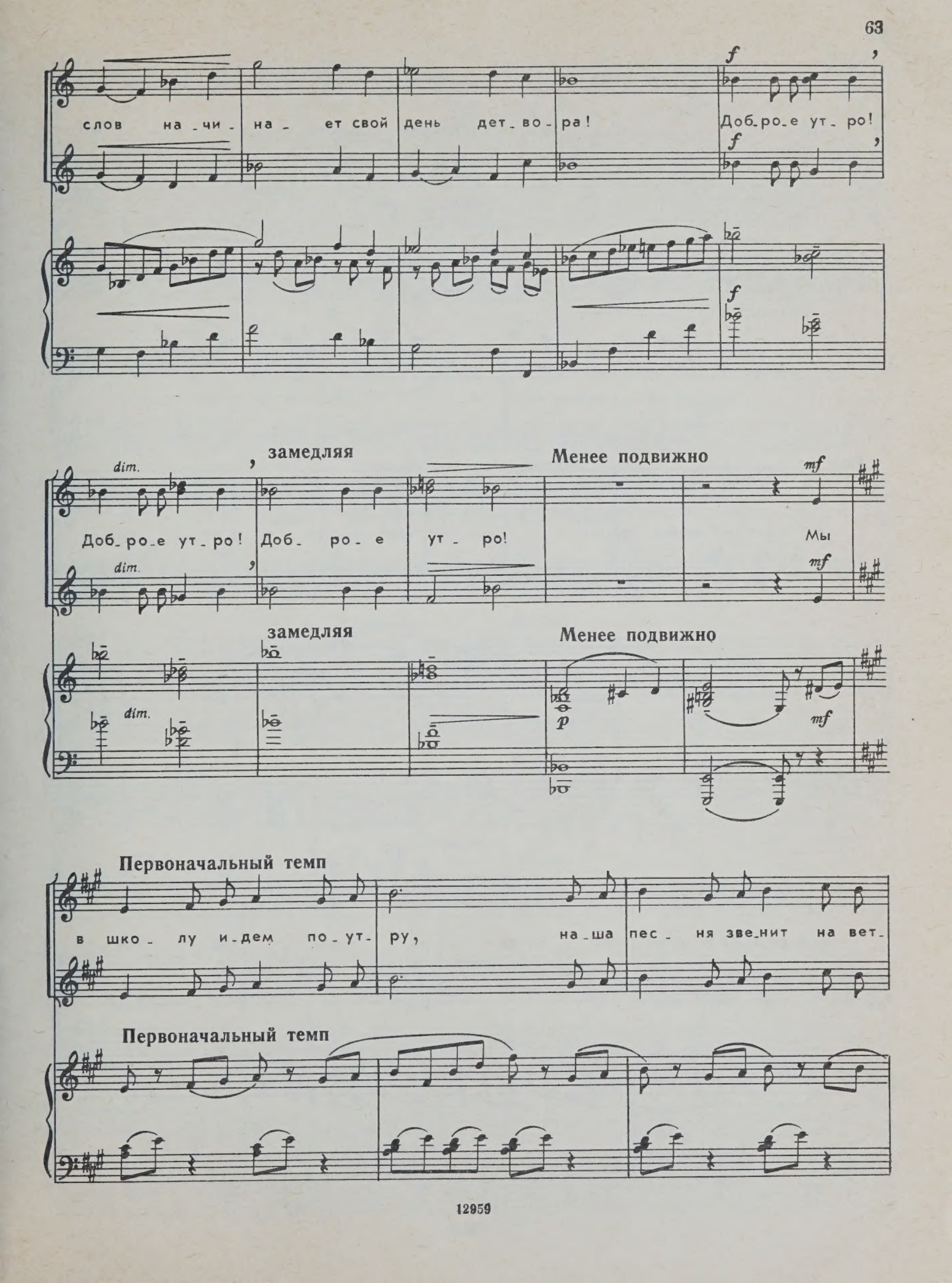
f
слов на_чи_на_ет свой день дет_во_ра!
Доб_ро_е ут_ро!
f
f
dim.
замедляя
Менее подвижно
mf
Доб_ро_е ут_ро!
Доб_ро_е ут_ро!
Мы
dim.
mf
замедляя
Менее подвижно
dim.
p
mf
Первоначальный темп
в шко_лу и_дем по_ут_ру,
на_ша пес_ня зве_нит на вет_
Первоначальный темп

-ру. И - дем мы, силь-ны и креп-ки, и по-

-ют вместе с на-ми гуд-ки. Каж - до - е ут - ро

доб-рым быть долж - но! Пусть ра - дость и сча - стье

mf

нам не_сет о_но! Пусть мир_но_е ут_ро тру_да людям

mf

mf

ра_дость прино_сит всег_да, и пусть милли_о_ны ре_бят, у_лы_

p cant.

_ба_ясь, дру_зьям го_во_рят: – Доб_ро_е ут_ро!

p cantando

–Доб_ро_е

p cant.

Доб_ро_е ут_ро! С э_тих слов на_чи_

ут_ро! Доб_ро_е ут_ро!

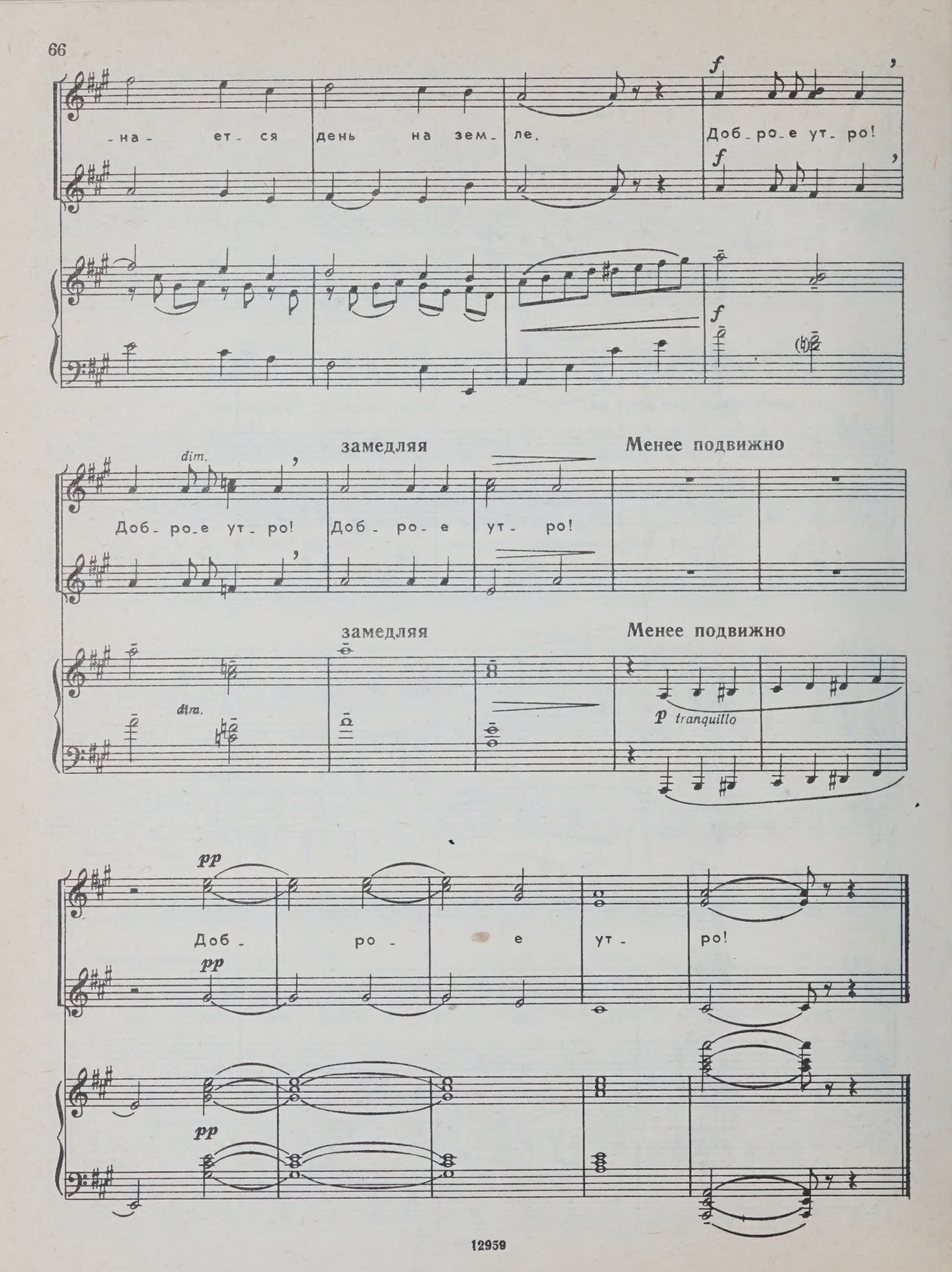
-на- ет- ся день на зем- ле.
Доб- ро- е ут- ро!
f
dim.
Доб- ро- е ут- ро!
Доб- ро- е ут- ро!
замедляя
Менее подвижно
замедляя
Менее подвижно
p tranquillo
pp
Доб- ро- е ут- ро!

2. Наша весна

В темпе спокойного вальса

mp *cantando*

p

Соло I *mp*

Рас-пус-ка-ют-ся поч-ки, зе-ле-не-ют лис-точ-ки, вес-

Соло II *mp*

вес-

sim.

-на по зем-ле ша-га-ет.

-на по зем-ле ша-га-ет. И над бур-ной ре-ко-ю, и над

зай_чи_ком рез_вым, впри_прыжку, впри_сяд_ку

школь_ной до_ско_ю зай_чи_ком

сол_неч_ный луч и_гра_ет.

С.

Хор

А.

mp

Ле_са го_во_рят:

mp

Встре

p

_чай_те вес_ну!

_Встре_чай_те вес_

По_ля го_во_рят:

-ну! И вес - ны гон - цы, мо - ло - ды - е сквор - цы, ще - бе - чут, ще -

- бе - чут, ще - бе - чут: -Встре - чай - те, встре - чай - те, встре - чай -

- те вес - ну!

f sonore

f

Мы со шко_лой про_стим_ся,

f

dim.

p cresc.

f

ско_ро в по_ле пом_чим_ся, шу_мят там ко_

_ло_сья звон_ко. Мы от_пра_вим_ся в го_ры, мы при_

-дем на о- зе- ра. Всю- ду за на- ми по троп-кам, по

коч- кам пес- ня бе- жит вдо- гон- ку.

Соло I *mf*

Соло II

Ле- са го- во- рят: По-

С. *p*

-Встре- чай- те вес- ну!

А. *p*

mf

-ля го - во - рят: И вес - ны гон -

- Встре - чай - те вес - ну!

-цы, мо - ло - ды - е сквор - цы, ще - бе - чут, ще -

poco a poco cresc.

-бе - чут, ще - бе - чут: - Встре - чай - те, встре - чай - те, встре -

poco a poco cresc.

- Встре - чай - те, встре - чай - те, встре -

poco a poco cresc.

poco a poco cresc.

f

-чай - те вес - ну!

f

-чай - те вес - ну!

f

f

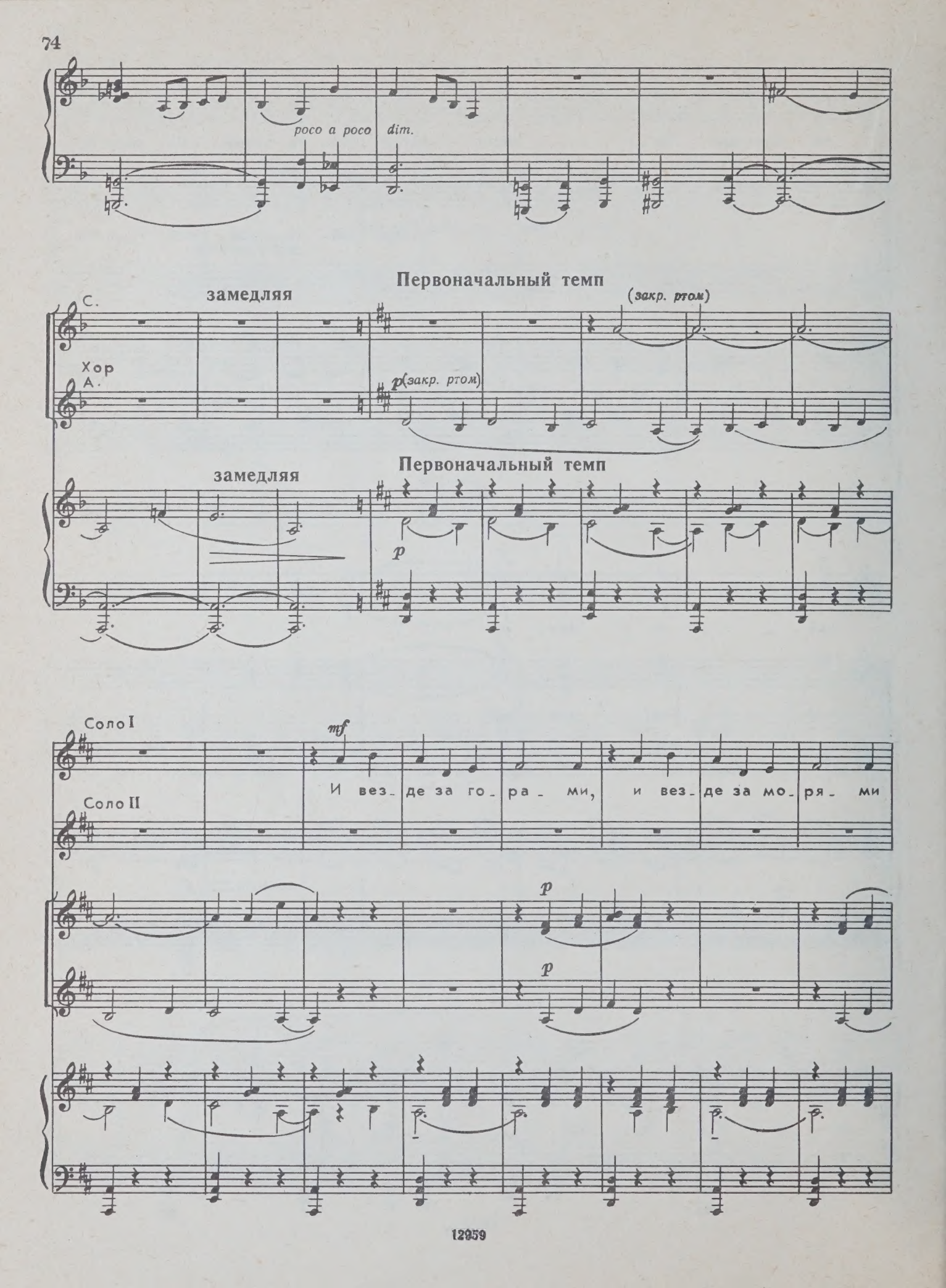
poco a poco dim.
Первоначальный темп
замедляя
(закр. ртом)
С.
Хор
А.
p (закр. ртом)
Первоначальный темп
замедляя
p
Соло I
mf
И вез_ де за го_ ра_ ми, и вез_ де за мо_ ря_ ми
Соло II
p
p

вес - на по зем - ле ша - га - ет.

mf

Вес - на по зем - ле ша - га - ет. И над бур - ной ре - ко - ю,

Зай - чи - ком рез - вым, впри -

и над школь - ной дос - ко - ю зай - чи - ком рез - вым, впри -

-прыж-ку, впри-сяд-ку сол-неч-ный луч иг-ра-ет.

-прыж-ку, впри-сяд-ку сол-неч-ный луч иг-ра-ет.

mf

Ле-са го-во-

mf

-рят:

По-ля го-во-рят:

mf

-Встре-чай-те вес-ну!

-Встре-чай-те вес-

cresc.

И вес - ны гон - цы, мо - ло - ды - е сквор - цы, ще - бе - чут, ще - ну!

cresc.

cresc.

- бе - чут, ще - бе - чут: - Здрав - ствуй, здрав - ствуй, здрав - ствуй, вес - на!

f

f

f

dim. poco a poco

Здрав - ствуй, вес - на!

dim. poco a poco

dim. poco a poco

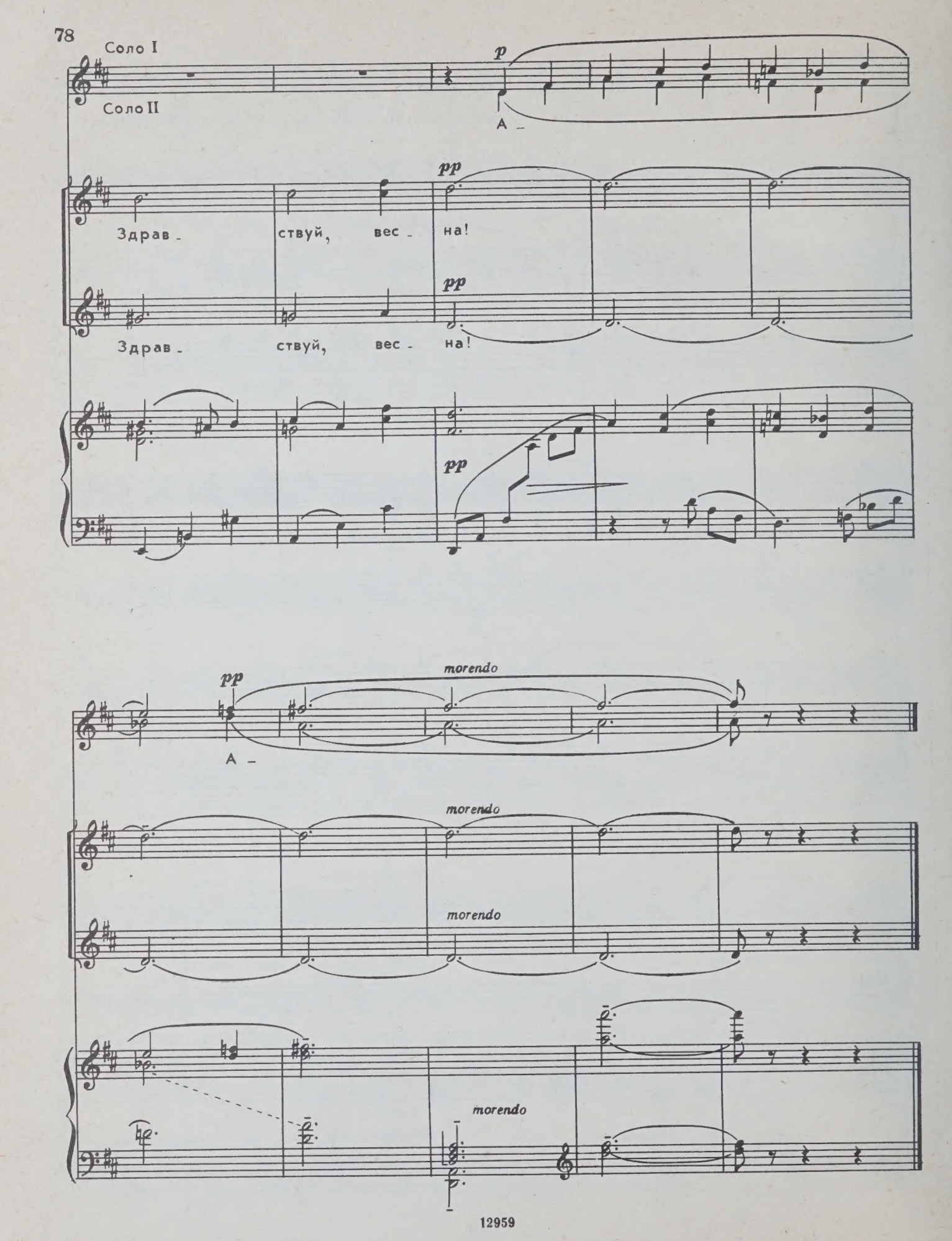
Соло I
Соло II
p
А –
pp
Здрав - ствуй, вес - на!
pp
Здрав - ствуй, вес - на!
pp
pp
morendo
А –
morendo
morendo
morendo

СОДЕРЖАНИЕ

ДЛЯ МЛАДШЕГО ВОЗРАСТА

Звездочка. Песня октябрят. Слова В. Викторова . . 3
Песня о школе. Слова В. Викторова 5
Первое мая. Слова О. Высотской 7
Три песни-игры. Слова Ив. Рахилло
1. Карусель 8
2. Гости 10
3. Синичка 12
Весенние подснежники. Слова С. Вигдорова . . 13
Две песенки из кинофильма «Первоклассница». Слова Е. Шварца
1. Песенка первоклассников 14
2. Песенка дежурной 16
Зачем нам выстроили дом? Слова В. Викторова . . 18
Полечка про Олечку. Слова З. Александровой . . 21
Наш край. Слова А. Пришельца 23

ДЛЯ СРЕДНЕГО ВОЗРАСТА

Пионерское звено. Слова О. Высотской 25
Песня о пионерском знамени. Слова В. Викторова . 27
Отдых — это не безделье. Слова Ц. Солодаря . . 30
Весело у нас. Слова З. Александровой 32
Чемпионы нашего двора (Спортивный марш). Слова Ц. Солодаря 39
Спокойной ночи. Слова В. Викторова 41
Артековская полька. Слова В. Викторова . . . 43

ДЛЯ СТАРШЕГО ВОЗРАСТА

Комсомольская песня из оперы «Семья Тараса». Слова С. Ценина 46
Школьные годы. Слова Е. Долматовского . . . 49
Не только мальчишки. Песня о Ларисе Михеенко. Слова В. Викторова 53
Счастье. Школьный вальс. Слова О. Высотской . . . 55
Две части из кантаты «Песня утра, весны и мира». Слова Ц. Солодаря
1. Доброе утро 59
2. Наша весна 67

ДМИТРИЙ БОРИСОВИЧ КАБАЛЕВСКИЙ
ШКОЛЬНЫЕ ГОДЫ
Песни для детей
в сопровождении фортепиано

Редактор *В. Рыжкова*. Лит. редактор *Л. Рыжова*
Художник *Т. Зверева*. Худож. редактор *А. Зазыкин*
Техн. редактор *Н. Ветрова*. Корректор *Г. Шебаршов*

Подписано в печать 4.03.85. Формат бумаги $60 \times 90^1/_8$. Бумага офсетная № 1. Печать офсет. Объем печ. л. 10,0. Усл. п. л. 10,0. Усл. кр.-отт. 10,5. Уч.-изд. л. 10,68. Тираж 20 000 экз. Изд. № 12959. Зак. 1499. Цена 1 р. 10 к.

Издательство «Музыка», Москва, Неглинная, 14

Московская типография № 6 Союзполиграфпрома при Государственном комитете СССР по делам издательств, полиграфии и книжной торговли, 109088, Москва, Ж-88, Южнопортовая ул., 24

$К \frac{5213020000-255}{026(01)-85} 531-85$

1 р. 10 к.

AUG 26 1988

PLEASE DO NOT REMOVE
CARDS OR SLIPS FROM THIS POCKET

UNIVERSITY OF TORONTO LIBRARY

M
1997
K2M8
1985
c.1
MUSI